

**PILA - AOSTA****PROV. AOSTA, m. 1750-2650****Validità:** dal 5/1 a fine stagione invernale (escluso il periodo pasquale).**Include:** 3 diverse combinazioni: 7 giorni di pensione completa più ski-pass (A), 7 giorni mezza pensione più ski-pass (B), 7 pernottamenti, prima colazione più ski-pass (C).**Impianti:** 1 funivia, 1 seggiovia, 9 sciovie.**Piste discesa:** 33,5 km.**Piste fondo:** anello per dilettanti (5-6 km).**Scuola di sci:** per 6 giorni 3 ore al giorno, L. 48.000.**Noleggio:** sci, scarponi, slittini e pattini (gli ultimi ad Aosta).**Impianti sportivi:** pattinaggio, hockey (ad Aosta), tennis.**Informazioni:** Associazione Albergatori della Valle d'Aosta - 11100 Aosta, tel. (0165) 44008, oppure direttamente presso gli alberghi.**Prezzi:**Alb. 1ª cat. L. 110.000/197.000  
*Valle d'Aosta (Aosta)*  
tel. (0165) 41845

Alb. 2ª cat. L. 110.000/197.000

*Europa* tel. 40566  
*Norden* » 41947  
*Motelpalp* » 40007  
*La Lanterna* » 95055

Alb. 3ª e 4ª cat. L. 103.000/190.000

*Excelsior* tel. 41461  
*Gran Paradiso* » 40654  
*Mignon* » 40980  
*Milleluci* » 44274  
*Splendor* » 2183  
*Dora* » 44150  
*Diana* » 53120  
*Motel Vill. Residence* » 62258  
*Autohotel* » 40065  
*Saint-Pierre* » 95347  
*Motel Calgaro* » 551310  
*Panoramique* » 551246  
*Sarre* » 47096  
*Villa des Fleurs* » 47017  
*Del Castello* » 95036**PONTECHIANALE****PROV. CUNEO****Validità:** bassa stagione dal 5/1 al 31/1 e dal 9/3 al 18/4; alta stagione dall'1/2 all'8/3.**Include:** pensione completa per 6 giorni, più ski-pass, più scuola di sci.**Noleggio:** sci e scarponi rispettivamente a L. 12.000 e L. 6.000.**Informazioni:** SITAP - Pontechianale, tel. (0175) 96772.**Prezzi:** b.s. L. 119.000  
a.s. L. 124.000

Per gli alberghi rivolgersi alla SITAP.

**Nota:** si organizzano Settimane Bianche, per gruppi familiari di 4-6 persone, o per gruppi di studenti, a prezzi scontati.**PONTE DI LEGNO - TONALE****PROV. BRESCIA, m. 1260-2600****Validità:** dal 7/1 a fine stagione.  
**Ski-pass:** 6 giorni b.s. L. 52.100, a.s. L. 56.900.**Impianti:** a Ponte di Legno e Tonale 1 funivia, 1 telecabina, 7 seggiovie, 19 sciovie e 1 slittinovia.**Portata:** 16.500 persone l'ora.**Piste discesa:** 70 km.**Piste fondo:** 19 km., in località Valsorzine, Valbione, S. Apollonio, Tonale.**Sci alpinismo:** possibilità di escursioni in Adamello.**Scuola di sci:** corsi collettivi (6 lezioni di 2 ore al giorno) al prezzo di L. 35.000, oppure 3 ore al giorno per 6 giorni L. 45.000. Le scuole sono 3 (Ponte di Legno - Pirovano - Miramonti), con complessivi 60 maestri per la discesa e 8 per il fondo.**Noleggio:** attrezzatura sportiva.**Impianti sportivi:** 2 piscine, 2 saune e 3 campi di ghiaccio.**Informazioni:** AAST 25056 Ponte di Legno - C.so Milano, 39 - telefono (0364) 91122 - 91949.**PONTE DI LEGNO**Alb. 2ª cat. tel. 91661  
*Mirella (con piscina)*

Alb. 3ª cat.

*Evan* tel. 91239  
*Garden* » 91131  
*Grey Castle* » 91029  
*Mignon* » 91195

Alb. 4ª cat. e pens.

*Bleis* tel. 91316  
*Pineta* » 91259  
*Bella Milano* » 91765  
*Presanella* » 91134  
*S. Antonio* » 91118  
*Bella Vista* » 91107  
*Sandrini* » 91212  
*Al Maniero* » 91093  
*Castellaccio* » 91100  
*Cervo* » 91170**TONALE**Alb. 2ª cat. tel. 91341  
*Paradiso Pirovano* » 91340  
*Savoia* » 91349  
*Redivalle*

Alb. 4ª cat. e pens. 3ª tel. 91838

*Serodine* » 91344  
*Dolomiti* » 91278  
*La Roccia* » 91539  
*Giovanni* » 91347  
*Alpino* » 91348  
*Vittoria (3ª)* » 91500  
*Negritella* » 91354  
*Presena* » 91365  
*Sole* » 91126  
*Angelo* » 91164  
*Eden* » 91356  
*Eldorado* » 91508  
*Sciatori* » 91346  
*Edelweiss* » 91828  
*Flora Alpina**Residence*  
*Grand Hotel Miramonti*  
*Residence Tonale 3***Nota:** per i prezzi delle settimane bianche rivolgersi direttamente all'albergo.**al PASSO DEL TONALE con**GRAND HOTEL  
MIRAMONTI  
RESIDENCE TONALE 3**PRATO NEVOSO****PROV. CUNEO, m. 1500-2000****Validità:** bassa stagione dal 5/1 al 25/1, dal 23/3 al 12/4; alta stagione dal 26/1 al 23/3 e dal 13/4 a fine stagione.**Include:** 7 giorni di pensione completa e ski-pass.**Impianti:** 13 sciovie e 1 seggiovia.**Scuola di sci:** lezioni collettive di 2 ore al giorno per 6 gg. L. 36.000, 1 ora individuale L. 12.000. 40 maestri.**Noleggio:** sci e scarponi.**Impianti sportivi:** pista di pattinaggio illuminata.**Informazioni:** Comitato Manifestazioni, tel. (0174) 334286; Direzione Sportiva, tel. (0174) 334130; Ufficio Sportiva, tel. (0174) 334133; Ufficio Informaz. NAI, tel. 334130 - 334160; Scuola Sci, tel. 334166 - 334244.**Prezzi:**Alb. 1ª cat. b.s. L. 288.000  
a.s. L. 326.000*Mondolè* tel. 334121Alb. 2ª cat. b.s. L. 175.000/190.000  
a.s. L. 220.000/240.000*Galassia* tel. 334183  
*La Capanna* » 334134Alb. 3ª e 4ª cat. b.s. L. 140.000/170.000  
a.s. L. 170.000/215.000*La Curva* tel. 334131  
*Belvedere* » 334127  
*Prel* » 334196  
*Italia* » 34000**Nota:** la scuola di sci tiene corsi agonistici, su neve fresca e fuoripista.**SANTA CATERINA VALFURVA****PROV. SONDRIO, m. 1737-2783****Validità:** bassa stagione dal 3/1 al 31/1; alta stagione dall'1/2 al 2/5.**Include:** pensione completa per 7 giorni.**Ski-pass:** per 7 giorni b.s. Lire 45.000, a.s. L. 55.000.**Impianti:** 2 seggio-sciovie, 5 skilift.**Portata oraria:** 3.000 persone.**Piste discesa:** 9 di cui 2 difficili e 2 medie per un totale di 40 km.**Pista di fondo:** 5 km.**Scuola di sci:** combinazioni particolari: 6 giorni di lezioni collettive (2 ore al giorno): b.s. Lire 30.000, a.s. L. 36.000.**Noleggio:** sci e scarponi.**Impianti sportivi:** campo di pattinaggio.**Informazioni:** Pro Loco, tel. (0342) 935598; Scuola Sci S. Caterina, tel. 935550; Scuola Sci Valfurva, tel. 935575.**Prezzi:**Alb. 2ª cat. b.s. L. 154.000  
a.s. L. 182.000/205.000*Tre Baite* tel. 903397  
*Thurwieser* » 903260Alb. 3ª cat. b.s. L. 154.000  
a.s. L. 168.000*Pedranzini* tel. 903115  
*Sobretta* » 902593*Compagnoni* » 901856  
*Baita Sciatori* » 935569  
*S. Matteo* » 902458Alb. 4ª cat. b.s. L. 134.000  
e pens. a.s. L. 150.000*Confinale* tel. 903144  
*Camino* » 901097*Pineta* » 903098  
*Vedùg* » 901833*Belvedere* » 902469  
*Paradiso (Plaghera)* » 903165  
*Castello (S. Antonio)* » 945709

(Trasporto con mezzo dell'Albergo)

**SANSICARIO - CESANA****PROV. TORINO, m. 1700-2700****Validità:** dal 5/1 al 20/4.**Ski-pass:** 6 giorni consecutivi Lire 50.000/70.000 stagionale « Carta Bianca » valido anche a Montgènevre, Sauze d'Oulx e Sestriere L. 270.000.**Impianti:** 7 seggiovie, 11 skilifts e 5 baby sciovie.**Scuola di sci:** per informazioni telefonale al (0122) 8818 - 89242.**Informazioni:** AAST, telef. (0122) 89202; Ufficio informazioni, telefono 89297 - 89330 - 89488.

Alberghi e pensioni

**a Sansicario**  
*Rio Envers Gallia* tel. 89296/328  
*San Sicario* tel. 89444  
*San Sicario (dip.)* » 89362  
*Fraiteve* » 89191**a Cesena Torinese**  
*Chaberton* tel. 89147*Alba* » 89149  
*Croce Bianca* » 89192  
*Piemonte* » 89164  
*La Ginestra* » 89131  
*Sirena* » 89163  
 *Davide* » 89183  
*Pian Gimont* » 8815  
*Montanina* » 843033  
*Casa Alp. S. Giuseppe* » 89166**Nota:** per le informazioni sui prezzi delle Settimane Bianche telefonare ai singoli alberghi.**a SANSICARIO con**HOTEL SANSICARIO  
APPARTHOTEL FRAITEVE

**ST. GRÉE**

**PROV. CUNEO, m. 1100-1900**

**Validità:** b.s. dal 6/1 al 26/1; a.s. dal 26/1 al 29/3.

**Include:** comb. A hotel di 2ª cat. 7 giorni da sabato a sabato; comb. B residence 7 giorni comprensivi della cena; comb. C appartamenti in locazione residence.

**Ski-pass:** settimanale da lunedì alla domenica L. 60.000. Settimanale riservato ai clienti degli hotel convenzionati L. 50.000.

**Impianti:** 1 seggiovia, 10 sciovie.

**Portata:** 4.500 persone all'ora.

**Piste discesa:** 50 km.

**Piste fondo:** 2 piste per un totale di 20 km.

**Scuola di sci:** corsi collettivi, durata 2 ore, L. 6.000 ogni giorno a persona. Lezioni singole all'ora per persona L. 11.000, ogni persona in più L. 1.500.

**Noleggio:** sci e scarponi.

**Impianti sportivi:** 3 piscine, pista di pattinaggio, palestra, sauna.

**Informazioni:** Servizio informazioni continuo automatico, tel. (0174) 73169 - 73129.

**Prezzi:**  
 Combinazione A b.s. L. 175.000  
 a.s. L. 195.000  
 Combinazione B b.s. L. 130.000  
 a.s. L. 150.000

Combinazione C sistemaz. 4 posti letto L. 280.000  
 sistemaz. 5 posti letto L. 300.000  
 sistemaz. 6 posti letto L. 340.000

**Impianti:** 21 sciovie, 4 funivie e 2 seggiovie.

**Piste discesa:** 34 piste, di cui 1 difficile, 10 medie e 3 per principianti per un totale di 120 km.

**Scuola di sci:** 3 ore al giorno per 6 giorni, L. 42.500/45.500; lezioni individuali L. 12.000; 130 maestri.

**Noleggio:** sci, scarponi, slitte, pattini.

**Impianti sportivi:** stadio del ghiaccio, campo di hockey, 2 campi di curling, piscina riscaldata, 2 bowling, trampolino di salto.

**Informazioni:** AAST Sestriere telefono (0122) 7050 - 76045.

**Prezzi:**  
 Alb. 1ª cat. b.s. L. 310.000/345.000  
 a.s. L. 380.000/415.000  
*Cristallo* tel. 7234  
 Alb. 2ª cat. b.s. L. 195.000/255.000  
 a.s. L. 220.000/315.000  
*Belvedere* tel. 7091  
*Duchi d'Aosta \** » 7123  
 Alb. 3ª cat. b.s. L. 250.000/270.000  
 a.s. L. 270.000/290.000  
*Miramonti* tel. 7048  
*Olimpic Savoy Edelweiss* » 7040  
*Banchetta (Borgata)* » 7139  
*L'Hermitage (Borgata)* » 7355  
*La Torre \** » 7123

Alb. 4ª cat. e pens. b.s. L. 195.000/205.000  
 a.s. L. 210.000/230.000

*Sud Ovest (pens.)* tel. 7393  
*Biancaneve* » 7137  
*Sciatori (Borgata)* » 7133  
*Centro (Champlas d.C.)* » 7138  
*Rif. Venini Cai Uget* » 7043

\* Per gli alberghi Duchi d'Aosta e La Torre rivolgersi al Club Méditerranée - Largo Corsia dei Servi - Milano, tel. (02) 705650 - 704445.

**TEMÙ - MONTECALVO**

**PROV. BRESCIA, m. 1150-2280**

**Validità:** dal 7/1 a fine stagione. giorni, ski-pass.

**Include:** pensione completa per 7 giorni.

**Ski-pass:** per 7 giorni L. 32.000.

**Impianti:** 1 seggiovia, 2 sciovie, 1 sciovia baby.

**Portata:** 650 persone l'ora.

**Piste discesa:** 10 km. complessivi.

**Pista da fondo:** anelli di 3 e 5 km.

**Scuola di sci:** 1 ora singolo Lire 8.000, per lezioni collettive (10-12 persone) L. 1.500 a testa.

**Noleggio:** sci, scarponi e slitte.

**Impianti sportivi:** trampolino di salto.

**Informazioni:** Pro Loco Temù, telefono (0364) 94152.

**Agenzie Immobiliari:** Studio Tecnico Pastori, Via Lisevoli 14 - Temù, tel. (0364) 94243.

**Prezzi:** L. 125.000

Alberghi  
*Miravalle* tel. 94120  
*Sciatori* » 94118  
*Avio* » 94101  
*Veduta dell'Adamello* » 94127  
*Miramonti* » 94177

**Nota:** vengono organizzate settimane bianche scolastiche, dal lunedì a sabato, presso l'albergo rifugio P. Gorizio, tel. (0364) 94247, al prezzo di L. 65.000, ski-pass L. 24.000 (per 6 giorni), 2 ore di lezione di sci per 5 giorni L. 13.000 (minimo 25 persone).

**TORGNON**

**PROV. AOSTA, m. 1500-1965**

**Validità:** dal 5/1 a fine stagione (Pasqua esclusa).

**Include:** 6 giorni di pensione completa e libera circolazione sugli impianti. In alternativa allo ski-pass, corso collettivo (2 ore al giorno) di scuola di sci o di fondo. Oppure 6 giorni di pensione completa, più ski-pass, più la scuola.

**Ski-pass:** da lunedì a sabato Lire 30.000.

**Impianti:** 1 seggiovia e 5 sciovie.

**Informazioni:** Pro Loco - Torgnon, tel. (0166) 48213; Scuola Sci, telefono 48338; oppure Sci Club, telefono 48140.

**Prezzi:**  
 Alb. 3ª cat. L. 145.000/180.000  
*Mignon* tel. 48272

**Panoramique** » 48215  
 Alb. 4ª cat. L. 129.000/168.000  
*Baita Cian* tel. 48218  
*Barbeston* » 48285  
*Zerbion* » 48239  
 Pensioni L. 125.000/155.000  
*Edelweiss* tel. 48225  
*Edera* » 48286

**Nota:** prenotazioni presso l'albergo prescelto inviando L. 20.000 a persona, supplemento camera singola L. 3.500 a persona, sconti speciali per gruppi di oltre 25 persone.

**VALCANALE**

**PROV. BERGAMO, m. 1200**

**Impianti:** 1 seggiovia, 7 skilifts.

**Scuola di sci:** Informazioni telefono (0346) 33102.

**Prezzi:**  
 Alberghi L. 101.500/128.000  
*Sempreneve* tel. 33102  
*Concorde* » 33050  
*Stella Alpina* » 33034  
*Miramonti* » 41139

**Nota:** per informazioni sulle Settimane Bianche rivolgersi direttamente presso gli alberghi.

a VALCANALE con  
  
 HOTEL SEMPRENEVE

**SESTRIERE**

**PROV. TORINO, m. 2035-2823**

**Validità:** bassa stagione dal 5/1 al 6/2, dal 23/3 al 4/4, dal 21/4 al 30/4; alta stagione dal 7/2 al 22/3 e dal 5/4 al 20/4.

**Include:** 7 gg. di pensione completa, libera circolazione su tutti gli impianti compresi quelli di Borgata e Grange Sises.

**Ski-pass:** giornaliero L. 14.000, 7 giorni consecutivi L. 79.000, stagionale L. 270.000.

**SETTIMANE BIANCHE IN VALLE VIGEZZO**

dal 4/1/81 al 12/4/81

Corsi speciali di sci per Fondo (Pista omologata da 2 - 8 - 15 km.) e Discesa. Programma settimanale con cene, danze, fiaccolata, vin brulé e "tour" di Vigezzo.

**Prezzi tutto compreso:**

Per i Fondisti da L. 130.000 a L. 165.000

Per i Discesisti da L. 162.000 a L. 197.000

(compreso gli impianti di risalita)

Tariffe fortemente ridotte per Scuole.

Informazioni presso:

AZIENDA AUTONOMA DI SOGGIORNO E TURISMO  
 Via Cadorna, 12 - 28038 S. MARIA MAGGIORE (NO) Tel. (0324) 9091



**Impianti:** 1 seggiovia, 4 scivole.  
**Portata:** 2.200 persone ora.  
**Scuola di sci:** 2 ore al giorno per 6 giorni L. 18.000.  
**Noleggio:** sci, scarponi e slitte.  
**Impianti sportivi:** pista di pattinaggio.  
**Informazioni:** Pro Loco Formazza, tel. (0324) 63059; Scuola di sci, tel. 63016.

**Prezzi:** L. 100.000/110.000  
 Alberghi e pensioni  
 S. Michele (S. Michele) tel. 63014  
 Rotenthal (Valdo) » 63060  
 Brunni Horn (Ponte) » 63054  
 Edelweiss (Ponte) » 63033  
 Monte Giove (Valdo) » 63034  
 Delle Alpi (Fondovalle) » 63049

## VAL GRIENCHE

**PROV. AOSTA, m. 1664**

**Validità:** dal 5/1 a fine stagione.  
**Include:** 6 giorni di pensione completa e libera circolazione sugli impianti di risalita.  
**Impianti:** 2 scivole.  
**Sci alpinismo:** vari itinerari sci-alpinistici.  
**Noleggio:** sci L. 15.000 la settimana, scarponi L. 6.000 la settimana.

**Informazioni:** direttamente all'albergo prescelto, prefisso tel. 0165.  
**Prezzi:** L. 107.000/110.000  
 Perret tel. 97107  
 Grande Sassière » 97113  
 Maison des myrtilles » 97118

## VALLE VIGEZZO

**PROV. NOVARA, m. 816-2062**

**Validità:** dal 4/1 al 12/4.  
**Include:** A) discesa: 7 giorni pensione completa, 6 giorni scuola di sci 2 ore al giorno, ski-bus e 6 giorni ski-pass; B) fondo: 7 giorni pensione completa, 6 giorni scuola di sci 2 ore al giorno, ski-bus e visita medica.

**Impianti:** 1 funivia, 2 seggiovie, 6 skilift.

**Pista fondo:** 15 km.

**Noleggio:** attrezzatura fondo e discesa.

**Informazioni:** Associazione Turismo Valle Vigizzo, tel. (0324) 9091 - 9013.

**Prezzi:**  
 A) L. 165.000/197.000  
 B) L. 130.000/165.000

**Nota:** sono organizzate settimane bianche speciali per scuole comprendenti 5 giorni di pensione completa, scuola di sci discesa o fondo e impianti di risalita.

**Prezzi:**  
 Discesa L. 105.000/115.000  
 Fondo L. 91.000/101.000  
 Solo soggiorno, L. 70.000/ 80.000

## VALTOURNENCHE

**PROV. AOSTA, m. 1524-2100**

**Validità:** alta stagione dall'8/2 al 28/2 e dall'1/4 al 30/4; bassa stagione dal 6/1 al 7/2 e dall'1/3 al 31/3.

**Include:** 3 diverse combinazioni: 7 giorni di pensione completa (A), ski-pass per tutti gli impianti più comb. A (B), oppure scuola di sci più comb. B. Sono esclusi i periodi natalizi e pasquali.

**Ski-pass:** 7 giorni di libera circolazione su tutti gli impianti della Soc. Cime Bianche (1 cabinovia, 4 scivole) L. 50.000, stagionale Lire 160.000.

**Impianti:** 1 cabinovia, 5 scivole.

**Scuola di sci:** compresa nella combinazione di soggiorno C.

**Piste di fondo:** 1 anello di km. 4, più 2 piste di 7 e 2,500 km.  
**Informazioni:** AAST Valtournenche, tel. (0166) 92029.

**Prezzi:**  
 Alb. 2ª cat. b.s. L. 133.000/244.000  
 a.s. L. 150.000/254.000

Montana tel. 92023  
 Tourist » 92070

Alb. 3ª cat. b.s. L. 115.000/244.000  
 a.s. L. 125.000/254.000

Al Caminetto tel. 92150  
 Bich » 92148  
 Bijou » 92109  
 Delle Alpi » 92230  
 Etoile de Neige » 92091  
 Meynet » 92075  
 Tersiva » 92176  
 Punta Margherita » 92087

Alb. 4ª cat. b.s. L. 90.500/206.000  
 a.s. L. 101.000/213.000

Du Lac tel. 92067  
 Ideal » 92062  
 Les Rochers » 92119  
 Millefiori » 92114  
 Punta Cian » 92048  
 Sans Soucis » 92105  
 Sport » 92066  
 Pens. Carla » 92141  
 Loc. Punta Lioy » 92045

Meublés b.s. L. 54.600/169.900  
 a.s. L. 63.000/178.000

Cervino » 92185  
 Grandes Murailles » 92037  
 Meridiana » 92218



Rüdiger Jahn - Jan Karlsson - Hermann Schultes - Doug Pfeiffer

# SCIARE

*Tutto sullo sci in un'opera splendidamente illustrata*

## A. VALLARDI

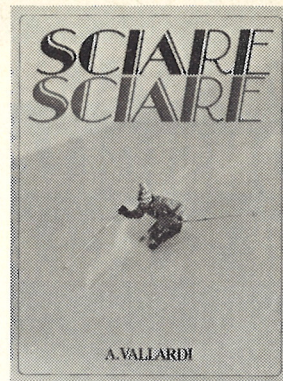
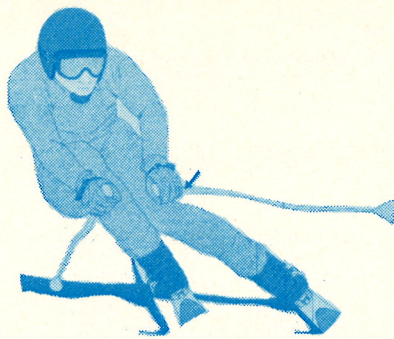

Questa bella, utile, «vera strenna», frutto di una coproduzione con l'editrice svedese Nordbok, è quanto di più informato e aggiornato e di più preciso (sia nel testo sia nelle illustrazioni) si possa oggi leggere su questo sport.

È un'opera completa, dove lo sci è stato affrontato in tutti i suoi aspetti, anche marginali, da numerosi specialisti, fra i più qualificati e autorevoli in campo internazionale; in essa si descrivono, fra l'altro, tutti gli aspetti tecnici della pratica dello sci: si tratta di un vero e proprio «corso» adatto a guidare chi si avvicina per la prima volta alla neve: dai primi passi fino allo sci acrobatico. Ogni esercizio è minuziosamente descritto nelle successive fasi di esecuzione e puntualmente illustrato da chiari disegni in sequenza.

In modo inconsueto e affascinante è affrontato il tema della stazione invernale. All'esauriente panorama delle stazioni sciistiche invernali si aggiunge un pratico e divertente «decalogo dello sciatore», dove le caratteristiche dei vari centri sono raffrontate alle diverse esigenze degli sciatori, così che ognuno, specie se inesperto o alle prime armi, può scegliere a colpo sicuro il luogo di vacanza che meglio gli si addice. 160 pagine, 16.000 lire

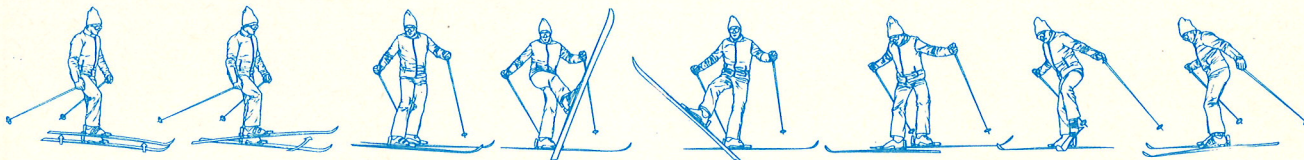

**PREMIERE**  
**mode sports d'hiver**

organizzato da ALPEXPO  
creatore del  
SIG di grenoble

**PER GLI OPERATORI  
ECONOMICI AVIDI DI  
CONOSCERE LA MODA SPORTIVA  
INVERNALE PRIMA DI TUTTI**

**6/9 febbraio 1981**  
parigi, porta di versailles



riservato agli operatori economici

**alpexpo/grenoble/francia**  
**7/10 marzo 1981**

# SIG

**24° salone professionale  
internazionale degli articoli e della  
moda per sport invernali di grenoble**



**l'appuntamento da non perdere:  
700 espositori del vostro settore,  
provenienti da 26 paesi**

per qualsiasi informazione, indirizzare il tagliando alla Delegazione in Italia del SIG "PROMOSALONS ITALIA" via Meravigli n. 12 - 20123 MILANO - telefoni 86.30.42 - 80.09.79 - 80.46.86 telex 333 448

nome ..... società .....

via .....

città .....

C.A.P. .... tel. ....

vi prego d'inviarmi la documentazione e una tessera d'invito.



# Alpi Orientali

## ALLEGHE - CAPRILE - SELVA DI CADORE

**PROV. BELLUNO, m. 1000-2100**  
**Validità:** alta stagione dall'1/2 al 26/4; bassa stagione dal 5/1 al 31/1.  
**Include:** A) mezza pensione; B) pensione completa a scelta, per 7 giorni.  
**Ski-pass:** 6 giorni, a.s. L. 42.500; b.s. L. 38.250.  
**Impianti:** 2 seggiovie, 1 skilift doppio, 5 skilift, 2 impianti in progetto.  
**Piste discesa:** 17 per un totale di 37 km. e un dislivello sciabile di 1100 metri.  
**Piste fondo:** 30 km.  
**Scuola di sci:** discesa e fondo 2 ore al giorno per 6 giorni, a.s. L. 33.000; b.s. L. 27.000.  
**Impianti sportivi:** stadio del ghiaccio di Alleghe.  
**Informazioni:** AAST Alleghe, telefono (0437) 723333; Pro Loco Selva di Cadore, tel. (0437) 720100.

**Prezzi:**  
 Comb. A a.s. L. 110.000/160.000  
 b.s. L. 90.000/135.000  
 Comb. B a.s. L. 130.000/180.000  
 b.s. L. 110.000/156.000

Alberghi  
 Hotel alla Posta (Caprile) tel. 721171/32  
 Sporthotel Europa (Alleghe) tel. 723362  
 Hotel alle Alpi (Alleghe) » 723310  
 Hotel Marmolada (Caprile) » 721107  
 Hotel Miralago (Masaré) » 723370  
 Hotel Residenza Erica (S. Fosca) » 720195  
 Hotel Savoia (Masaré) » 723323  
 Alb. Venezia (Saviner) » 721242  
 Alb. Ciclamino (La Sala) » 51176  
 Alb. Sasso Bianco (S. Maria delle Grazie) » 723315  
 Pensioni e Garni  
 Pens. Adriana (Masaré) » 723355  
 Pens. Coldai (Alleghe) » 723305  
 Pens. Dolomiti (Alleghe) » 723336  
 Pens. La Furlanina (Alleghe) » 723322  
 Pens. Aurora (Saviner) » 721126  
 Tratt. Pens. S. Marco (Caprile) » 721220  
 Garni Alleghe (Alleghe) » 723397  
 Garni La Nava (Alleghe) » 723340  
 Garni Astor (Masaré) » 723349  
 Pens. Lorenzini (Pescul) » 720126  
 Pens. Pelmo (Selva di Cadore) » 720104  
 Garni Al Barance (S. Fosca) » 720150  
 Camping Cadore (Pescul) » 720267  
 Residence Centro Tur. Thule (Selva di Cadore) » 720149

## ALDINO

**PROV. BOLZANO, m. 1225**  
**Validità:** dal 7/1 al 31/1 e dal 21/3 al 26/4.  
**Include:** 7 giorni di mezza pensione e 6 giorni di ski-pass per tutti gli impianti dell'Alpe Cermis. 6 seconde colazioni all'Alpe con buono rilasciato dall'albergo dove si alloggia.  
**Impianti:** ad Aldino 4 sciovie; all'Alpe Cermis 1 funivia, 2 seggiovie, 3 sciovie.  
**Piste discesa:** 6 km.  
**Piste fondo:** 40 km.  
**Noleggio:** attrezzatura fondo.  
**Informazioni:** Pro Loco Aldino, telefono (0471) 88800.  
**Prezzi:** da L. 163.000  
**Nota:** dall'1/2 al 21/3 supplemento di L. 9.200. Supplementi per camera singola o con bagno.

## ANDALO

**PROV. TRENTO, m. 1050-2125**  
**Validità:** bassa stagione dal 7/1 al 31/1 e dal 15/3 al 31/3; alta stagione dall'1/2 al 14/3.  
**Include:** pensione completa in camere con servizi per 7 giorni.  
**Ski-pass:** settimanale L. 55.000.  
**Impianti:** 11.  
**Pista di fondo:** 8 km.  
**Scuola di sci:** lezioni collettive, 2 ore al giorno per 6 giorni L. 32.000. 30 maestri più 1 per fondo.  
**Informazioni:** AAST Andalo, telefono (0461) 585836.  
**Prezzi:**  
 Alb. 2ª cat. b.s. L. 101.500/157.500  
 a.s. L. 119.000/175.000

Alpen tel. 585780  
 Andalo » 585849  
 Garden » 585870  
 Maria » 585828  
 Piccolo Hotel » 585710  
 Splendid » 585777  
 Stella Alpina » 585835  
 Dal Bon » 585839  
 Sport » 585821  
 La Baita tel. 585841/714  
 Alb. 3ª e 4ª cat. b.s. L. 84.000/126.000  
 a.s. L. 98.000/154.000  
 Astoria tel. 585846  
 Bottamedi » 585831  
 Cavallino » 585701  
 Corona » 585872  
 Cristallo » 585744  
 Diana » 585733  
 Dolomia » 585812  
 2000 » 585711  
 Eden » 585848  
 Ghezzi » 585803  
 Gruppo Brenta » 585813  
 Iris » 585800  
 La Bussola » 585888  
 La Paganella » 585844

Majorca » 585871  
 Margherita » 585814  
 Melchiori » 585829  
 Milano » 585731  
 Negritella » 585802  
 Olimpia » 585715  
 Pian Castello » 585609  
 Pier » 585784  
 Piz Galin » 585837  
 Rosa Alpina » 585874  
 Serena » 585727  
 Belvedere » 585817  
 K 2 » 585880  
 Pens. 2ª cat. b.s. L. 84.000/105.000  
 a.s. L. 98.000/130.000  
 Nordik tel. 585879  
 Villa Viola » 585811

**Nota:** tessere a prezzi ridotti si applicano a gruppi organizzati con più di 20 persone; ogni 20 tessere una gratuita.

a ANDALO con



HOTEL STELLA ALPINA

## ARABBA - LIVINALLONGO

**PROV. BELLUNO, m. 1602-3000**  
**Validità:** dal 3/1 al 31/1.  
**Include:** 7 giorni di pensione completa.  
**Ski-pass:** « Ski-pass Super-ski Dolomiti » per 7 giorni L. 78.000.  
**Impianti:** 15 di cui 1 funivia, 2 seggiovie, 2 sciovie a Arabba; 6 sciovie a Passo Campolongo; 1 funivia, 3 sciovie a Passo Pordoi.  
**Portata oraria:** 4.200.  
**Piste discesa:** 60 km. complessivi.  
**Piste da fondo:** 4 km.  
**Scuole di sci:** 6 giorni (3 ore al giorno) L. 32.000.  
**Noleggio:** sci e slittini.  
**Informazioni:** AAST 32020 Livinalongo (Belluno), tel. (0436) 79130.  
**Prezzi:** L. 140.000/182.000  
 Alberghi  
 Porta Vescovo tel. 79139  
 Sport Hotel Arabba » 79121  
 Evaldo » 79109  
 Châlet Olympia » 79135  
 Pordoi » 79136  
 Genziana » 79124  
 Malita » 79103

## ASIAGO

**PROV. VICENZA**  
**Validità:** alta stagione dall'8/2 al 28/2; bassa stagione dal 4/1 al 7/2 e dall'1/3 al 30/4.  
**Include:** 7 giorni pensione com-

pleta, 6 giorni libera circolazione su tutti gli impianti con servizio ski-bus, 6 giorni di scuola di sci: b.s. 3 ore al giorno; a.s. 2 ore al giorno; riduzione ingresso al palazzo del ghiaccio. Sconti nei negozi convenzionati con « Diverti vacanze ».

**Impianti:** 6.  
**Prezzi:**  
 Alberghi b.s. L. 197.000/232.000  
 a.s. L. 210.000/253.000  
 Linta tel. 62753  
 Paradiso » 62660  
 Baitina » 62149  
 Bellevue » 63367  
 Da Barba » 63363  
 Rutzer » 62591  
 Milano » 62670  
 Vittoria » 62104  
 Miramonti » 62526  
 Erica » 62113  
 Flora » 62674  
 Residence » 62307  
 Orthal » 62119  
 Torre » 62058  
 Toi » 64238  
 Kaberlaba » 62157  
 Leon d'Oro » 62144  
 Stella d'Oro » 62103  
 Alla Stazione » 692009  
 Pensioni b.s. L. 183.000/197.000  
 a.s. L. 183.000/211.000

Speranza tel. 62352  
 Aurora » 62469  
 Bassano » 62787

## AURONZO - MISURINA

**PROV. BELLUNO, m. 900-1600**  
**Validità:** dal 6/1 al 31/3.  
**Include:** 7 giorni di pensione completa.  
**Ski-pass:** « Auronzo » 7 giorni Lire 48.000; « Lavaredo » (1 seggiovia, 3 sciovie) L. 34.000.  
**Impianti:** 1 funivia, 1 seggiovia e 5 sciovie.  
**Portata:** 3.500 persone/ora.  
**Piste discesa:** km. 11,5.  
**Piste fondo:** km. 30.  
**Scuola di sci:** lezioni collettive 2 ore al giorno, per informazioni: Auronzo, tel. (0435) 9739; Misurina, tel. (0436) 8245.  
**Noleggio:** sci, scarponi e slitte.  
**Impianti sportivi:** stadio del ghiaccio con pista artificiale coperta.  
**Informazioni:** AAST di Auronzo, telefono (0435) 9426-9359; AAST di Misurina, tel. (0436) 8216.  
**Prezzi:** L. 94.000/115.000

Alberghi  
 Auronzo tel. 9215  
 Al Lago » 9314  
 Centrale » 9211  
 Juventus » 9221  
 Miramonti » 9302  
 Posta » 9508  
 San Marco (a 16 km.) » 9404  
 Elna » 9473  
 Aabshotel » 9467  
 Ansiei » 9757  
 K 2 » 9415

Miravalle	»	9213
Montanara (a 14 km.)	»	9680
Pensioni		
All'Usignolo	tel.	9247
Cacciatori	»	9561
Genzianella	»	9530
Giustina	»	9489
Maria	»	9345

Nota: sono previste combinazioni particolari per gruppi scolastici: età fino ai 16 anni, minimo 20 persone.

## BRAIES

PROV. BOLZANO, m. 1160-1660

Validità: dal 6/1 al 2/2.

**Include:** 7 giorni di mezza pensione, 7 giorni di ski-pass per 33 impianti dell'Alta Val Pusteria e servizio di skibus, 6 giorni di scuola di sci collettiva (due ore al giorno).

**Impianti:** varie sciovie.

**Piste discesa:** oltre 10 km. (Braies-Villabassa).

**Piste fondo:** più di 20 km. (Braies-Villabassa).

**Informazioni:** Associaz. Pro Loco, tel. (0474) 78660.

**Prezzi:** L. 138.500/166.500

Alberghi cat. A	tel.	78698
Sporhotel	»	78684
Pension Erika	»	78684
Alberghi cat. B		
Pension Dolomiten	tel.	78677
Gasth. Huber	»	78670
Gasth. Steinerhof	»	78649
Alberghi cat. C		
Pension Friedl	tel.	78620
Pension Trenker	»	78629
Pension Hanslerhof	»	78626
Pension Berghelm	»	78609
Stauderhof	»	78668
Garni		
Gästeheim Helfer	tel.	78640
Kammerer Joh.	»	78655
Trenker	»	78654
Lercher	»	78625

Nota: supplementi per persona e settimana, per pensione completa L. 17.500, per camera con bagno/doccia L. 10.500 per camera singola L. 10.500.

Il giorno 11/1/1981 si svolgerà la 6ª edizione della Skimarathon Val Pusteria.

## BRESSANONE - PLOSE

PROV. BOLZANO, m. 560-2500

Validità: dal 7/1 al 31/1 e dal 21/3 a fine stagione.

**Include:** 7 giorni di mezza pensione, 6 giorni di ski-pass «Skirama Val d'Isarco» e 6 giorni di scuola di sci (2 ore giornaliere).

**Impianti:** 2 funivie, 1 cabinovia, 3 seggiovie, 5 sciovie.

**Portata oraria:** 5.300 persone.

**Piste discesa:** 35 km.

**Piste fondo:** 2 piste da 4 e da 9 km, un anello da 7 km.

**Noleggio:** attrezzatura fondo.

**Impianti sportivi:** pattinaggio, curling, slitta, piscina.

**Informazioni:** Azienda di Cura e Soggiorno, tel. (0472) 22401.

**Prezzi:** da L. 177.000

Alberghi di 3ª cat.		
Hotel Albero Verde (Bressanone)	tel.	22218
Hotel Gasserhof (S. Andrea)	»	24697
Hotel Edith (Plancios)	»	49307
Hotel Vallazza (Plancios)	»	49321
Hotel Fermeda (Plancios)	»	49301
Sporhotel Rienzner (Plancios)	»	49329
Pensione Mayrhofer (Bressanone)	»	23327
Garni Hartmann (Bressanone)	»	44014
Alberghi di 4ª cat.		
Alb. Orso Grigio (Bressanone)	tel.	22472
Alb. Funivia (Millan)	»	22471
Alb. Belvedere (Eores)	»	49316
Garni Mirabel (Bressanone)	»	22058

## BRUNICO - RISCONE - S. LORENZO - FALZES

PROV. BOLZANO, m. 835-2275

**Come si raggiunge:** autostrada del Brennero, casello Bressanone, poi 35 km. di Strada Statale; in treno fino a Fortezza, poi con treno locale Fortezza - S. Candido.

**Validità:** dal 10/1 al 31/1 e dal 21/3 al 20/4.

**Include:** combinazione Discesa, 7 giorni di mezza pensione, 6 giorni di ski-pass e di scuola di sci. Combinazione Fondo, 7 giorni mezza pensione, 6 giorni scuola sci.

**Impianti:** 31.

**Portata:** 23.800 persone orarie.

**Piste discesa:** a Plan de Coronas 60 km.

**Piste fondo:** a Plan de Coronas 20 km.

**Impianti sportivi:** stadio del ghiaccio, piste slittino, maneggio, birilli sul ghiaccio, piscina coperta (apertura prevista per Natale), tennis coperto.

**Informazioni:** AS Brunico, telefono (0474) 85722; Pro Loco San Lorenzo/Sebato, tel. (0474) 86392; Pro Loco 39030 Falzes, tel. (0474) 58159 e Assoc. Propaganda Crontour, 39031 Brunico, Cas. Post. 114, telefono (0474) 84544, telex 400350.

**Prezzi:**

Brunico - Riscone		
Alberghi		
comb. Discesa L. 162.000/253.000		
comb. Fondo L. 109.000/200.000		
Rudolf	tel.	21223
Corso	»	85434
Krone	»	85267
Aichner	»	85775
Zum Hirschen	»	85285
Tannenhof	»	84187
Oberheinhof	»	84482
Haus Hedone	»	84986
Reischacherhof	»	85009
Feichterhof	»	85562
Oberwieserhof	»	85095

Forellenhof	»	84708
Akelei	»	85780
S. Giorgio	»	85755
Martha	»	84617
Elisabeth	»	85266
Prack	»	21110
Korerhof	»	21082
Daphne	»	84094
Sporhotel Gisbach	»	84881
Petrus	»	84263
Majestic	»	84887
Kronldhof	»	21080
Posta	»	85127
Royal	»	21221
Park Hotel Pustrissa	»	85035

## San Lorenzo

comb. Discesa L. 204.000  
comb. Fondo L. 151.000

Martinerhof	tel.	86399
Mühlgarten	»	84782
Sonnenburg	»	86399

## Falzes

comb. Discesa L. 144.000/186.500

Grünbacher	tel.	55207
Jochele	»	58137
Zum Tanzer	»	55366

## CAMPO TURES - RIVA DI TURES - MOLINI - CAMINATA - ACERETO

PROV. BOLZANO, m. 835-1600

**Validità:** dal 10/1 al 7/2 e dal 14/3 in poi. Dal 7/2 al 14/3 supplemento L. 21.000.

**Include:** combinazione A per discesisti: 7 giorni di mezza pensione, 6 giorni ski-pass per tutti gli impianti di Monte Spicco e Riva, servizio trasporto alla stazione a Valle di Monte Spicco (eccetto da Riva e da Acereto), 1 ingresso alla piscina coperta di Lutago; 2 ore al giorno per 5 giorni di scuola di sci per i soli ospiti di Riva; combinazione B per fondisti: 7 giorni di mezza pensione, 6 giorni servizio trasporto alla pista di Riva, 5 giorni di scuola di sci (2 ore al giorno), 1 ingresso alla piscina coperta di Lutago.

**Impianti:** 1 cabinovia, 5 sciovie a Campo Tures, 1 sciovie a Riva.

**Piste discesa:** 9 km. circa.

**Piste fondo:** 3 anelli da 3, 5 e 12 km.

**Scuola di sci:** corso di discesa e di fondo, 2 ore al giorno per 5 giorni L. 16.500. Maestri di sci alpino 18, per il fondo 2.

**Noleggio:** attrezzatura fondo e sci alpino.

**Impianti sportivi:** pista di pattinaggio, birilli su ghiaccio, piscina.

**Informazioni:** Associazione turistica, tel. (0474) 68076.

**Prezzi:**

comb. A L. 108.000
comb. B a Campo Tures L. 117.000
comb. B a Riva L. 94.000

## CANAZEI - CAMPITELLO - ALBA

PROV. TRENTO, m. 1350-3342

Validità: dal 6/1 al 2/2.

**Include:** 7 giorni di pensione completa.

**Ski-pass:** ski-pass Val di Fassa L. 58.600/73.000 per 7 giorni su 75 impianti; «Superski Dolomiti» L. 62.000/78.000 per 7 giorni su 430 impianti.

**Impianti:** nella zona di competenza 70.

**Piste discesa:** a Canazei km. 30; in Val di Fassa 135 km.

**Piste fondo:** anello di 8 km. e l'anello, lungo 70 km. della marcialonga.

**Scuola di sci:** 3 ore per 6 giorni di collettiva, a.s. L. 50.000; b.s. L. 48.000. Private L. 14.000 all'ora, più L. 3.000 per persona in più; 60 maestri.

**Impianti sportivi:** piscina, pattinaggio (noleggio pattini), curling, slittino.

**Informazioni:** AAST Canazei, telefono (0462) 6113 - 61145; Scuola di sci, tel. 61211.

**Prezzi:**

Alb. 2ª cat.	L. 171.000/231.000
Alla rosa	tel. 61107
Astoria	» 61302
Bellevue	» 61104
Cristallo	» 61317
Croce Bianca	» 61111
Diana	» 61477
Dolomiti	» 61445
Faloria	» 61118
Il Caminetto	» 61231
Tyrol	» 61156
Bellavista	» 61165

Alb. 3ª e 4ª cat. L. 140.000/190.000

Al Sole	tel. 61158
Bernard	» 61112
Laurin	» 61286
Anny	» 61132
Chalet Valeruz	» 61581
Italia	» 61448
Canazei	» 61598
Christian (garni)	» 61388
Fiordaliso (garni)	» 61453
Denise (garni)	» 61319
Karin (garni)	» 61622
La Zondra	» 61233
Serena (garni)	» 61340
La Montanara	» 61154

Pens. e locande L. 84.000/120.000

Alma	tel. 61216
Chalet Pineta	» 61162
La Villetta	» 61124
Oswald	» 61125
Rita	» 61219
Villa Avisio	» 61264
Villa Soreghina	» 61140
Genzianella	» 61143
Giardino delle Rose	» 61144
Gries	» 61332
Irma	» 61428
La Campagnola	» 61336
Margoni	» 61123
Stella Alpina	» 61127
Villa Ester	» 61254
Tita Praz	» 61223
Centrale	

a CANAZEI con

i Grandi Viaggi

HOTEL DOLOMITI  
HOTEL CAMINETTO

**CAVALESE - TESERO - ALPE PAMPEAGO - CASTELLO DI FIEMME - MOLINA DI FIEMME - VARENA - PASSO LAVAZÈ - PANCHIÀ**

PROV. TRENTO, m. 1000-1805

Validità: dal 7/1 all'11/4.

**Include:** 7 giorni di mezza pensione in hotels e pensioni, 7 giorni con prima colazione in garni.

**Ski-pass:** per 6 giorni L. 51.500/64.200 (Ski-pass Fiemme e Obereggen), L. 59.100/73.600 (Ski-pass Superski Dolomiti). Stagionale Fiemme: L. 150.000. Stagionale Superski: L. 220.000.

**Impianti:** a Cavalese 2 seggiovie, 5 sciovie; a Tesero Alpe Pampeago 3 seggiovie, 2 sciovie; a Panchià 2 sciovie; a Varena Passo Lavazè 4 sciovie.

**Portata:** 11.400 persone l'ora.

**Piste discesa:** 50 km.

**Piste fondo:** all'Alpe Pampeago 8 km.; a Castello e Molina 7 km.; a Varena Passo Lavazè 50 km. per un totale di 72 km.

**Scuola di sci:** lezioni collettive di 2 ore per 6 giorni L. 30.000/35.000 27 maestri di cui 12 a Cavalese.

**Noleggio:** sci e scarponi (6 giorni sci L. 16.000, scarponi L. 6.000).

**Impianti sportivi:** a Cavalese pattinaggio, pista slittini, 3 piscine coperte; a Tesero Alpe Pampeago 2 campi pattinaggio, pista slittini, piscina coperta; a Panchià 1 piscina coperta; a Castello 3 piscine coperte; a Varena Passo Lavazè pattinaggio, pista slittini.

**Informazioni:** AAS Centro Fiemme, Cavalese, tel. (0462) 30298.

**Prezzi in Val di Fiemme:**

Gruppo A L. 150.000/210.000

Angelo d'Oro (Cavalese) tel. 30102

Eurotel Cermis

(Cavalese-A. Cermis) » 30572

Grünwald (Cavalese) » 30369

Los Andes

(Castello di Fiemme) » 30098

Pampeago (Tesero-A. Pampeago) » 83167

San Valier (Cavalese) » 31285

Venezia (Cavalese) » 30235

Gruppo B L. 120.000/144.000

Bellavista (Cavalese) tel. 30205

Lagorai (Cavalese) » 30454

Park Hotel Azalea (Cavalese) » 30109

Park Hotel Regina

delle Dolomiti (Panchià) » 83109

Rio Bianco (Panchià) » 83077

Dolomiti (Tesero) » 83234

Erica (Tesero-Stava) » 83070

Excelsior (Cavalese) » 30403

Maso Ganzale (Daiano) » 31811

Bucaneve

(Varena-P. Lavazè) » 30506

Gruppo C L. 100.000/119.000

Alma (Tesero) tel. 83074

Astoria (Cavalese) » 30039

Bagni (Carano) » 30220

Prà del Gal (Cavalese) » 30282

Ancora

(Molina di Fiemme) » 30044

Dolomiti (Varena-P. Lavazè) » 31103

Lo Scoiattolo (Tesero-A. Pampeago) » 83244  
Salanzada (Cavalese) » 30229  
Stava (Tesero-Stava) » 83063  
Boschetto (Cavalese) » 30159  
Giolli (Cavalese) » 30259  
Litegosa (Panchià) » 83440  
Maraval (Cavalese) » 31337

Gruppo D L. 70.000/98.000

Al Cervo (Tesero) tel. 83139

Alla Rocca (Varena) » 30321

Cavalese (Cavalese) » 30306

Rosa Alpina (Cavalese) » 30191

Alpino (Varena) » 30460

Italia

(Molina di Fiemme) » 31335

Lucia (Tesero) » 83114

Panorama (Panchià) » 83137

Sacro Cuore (Cavalese) » 30161

Toscana (Cavalese) » 30216

Belvedere (Panchià) » 83088

Cermis (Cavalese-Masi) » 30133

Dolomiti (Cavalese) » 30315

Dolomiti (Capriana) » 86034

Garni L. 58.000/77.000

Cauriol (Cavalese) tel. 31035

Panorama (Cavalese) » 31636

Aurora (Cavalese) » 31405

Costabella (Cavalese) » 30589

Edy (Daiano) » 30472

Laurino (Cavalese) » 30151

Villa Maria (Cavalese) » 30484

Per quanto riguarda i due ski-pass, quello di Fiemme ed Obereggen è valido sugli impianti di Passo Lavazè, Passo Oclini, Alpe Cermis, Alpe Pampeago, Obereggen, Latemar, Predazzo, Loze, Beliamonte, Ziano, Passo Rolle e Alpe Lusia. Con lo ski-pass Superski Dolomiti, oltre ad usufruire di tutti gli impianti sopraindicati, si potranno sfruttare anche quelli di Cortina, Plan de Coronas, Alta Badia, Val Gardena, Val di Fassa, Arabba, Alta Val Pusteria, S. Martino di Castrozza e Passo Rolle.

**CENTRO CADORE**

(CALALZO - DOMEGGE - LORENZAGO - LOZZO - VIGO DI CADORE)

PROV. BELLUNO, m. 795-1800

Validità: dall'8/1 a fine stagione.

**Include:** 7 giorni di mezza pensione.

**Ski-pass:** dal lunedì al sabato Lire 28.000, giornaliero L. 7.000.

**Impianti:** 6 sciovie.

**Piste fondo:** 6, a Casera Razzo, Plan dei Buoi, Lorenzago, Calalzo, Loggio, Val Pesarina.

**Scuola di sci:** in unione allo ski-pass, la scuola, con lezioni di 2 ore al giorno per 6 giorni Lire 40.000.

**Impianti sportivi:** 5 campi di pattinaggio nel Centro Cadore, 2 campi di pattinaggio in Val Pesarina.

**Informazioni:** Azienda Soggiorno Centro Cadore, tel. (0435) 55166, Val Pesarina, tel. (0433) 69108 - 69065.

**Prezzi:**

Alberghi L. 91.000/112.000

Alb. Calalzo tel. 3282

Pens. Giannina » 77178

Alb. Dolomiti » 75002

Alb. Miramonti » 77007

Alb. Olimpia » 72052

Alb. Trieste » 75004

Pens. Alpina » 3291

Pens. Cridola » 75020

Pens. Flora » 4183

Pens. Da Marco » 77061

Pens. Dolomiti » 77075

Alb. Adelia » 72028

Alb. Dolomiti » 76086

Alb. Riken » 72204

Alb. Venezia » 2193

Alb. Diana » 77047

Loc. Venezia » 77088

**Nota:** supplemento per pensione completa L. 21.000.

**CHIENES**

PROV. BOLZANO, m. 800-2275

Validità: dal 10/1 al 31/1 e dal 21/3 al 20/3.

**Include:** combinazione Discesa: 7 giorni mezza pensione, 6 giorni

ski-pass, 6 giorni scuola di sci; combinazione Fondo: 7 giorni mezza pensione, 6 giorni scuola di sci.

**Impianti:** a Plan de Coronas.

**Piste discesa:** a Plan de Coronas 60 km.

**Piste fondo:** a Plan de Coronas 20 km.

**Impianti sportivi:** pattinaggio.

**Informazioni:** Pro Loco Chienes, tel. (0474) 55245.

**Prezzi:**

comb. Discesa L. 176.000/190.000

comb. Fondo L. 123.000/137.000

Alberghi

Brunelle tel. 55309

Sigmunderhof » 55353

Waldruhe » 55247

Panorama » 55238

**COLLE ISARCO**

PROV. BOLZANO, m. 1098-2720

Validità: dall'11/1 al 31/1 e dal 23/3 all'11/4.

**Include:** 7 giorni di mezza pensione. 7 giorni di ski-pass.

**Impianti:** a Colle Isarco 3 seggiovie, 4 sciovie; a Terme di Brennero 1 seggiovia, 2 sciovie.

**Piste fondo:** da 3, 5, 10 km.

**Noleggio:** attrezzatura fondo.

**Altri sport:** pattinaggio, slitta.

**Informazioni:** AAST 39040 Colle Isarco, tel. (0472) 62372.

**Prezzi:**

da L. 128.000

Alberghi

Sporthotel tel. 62450

Erna » 62307

Moar » 62324

Schuster » 62322

Pensioni

Monika tel. 62415

Emma » 62346



VAL DI FIEMME

**CORTINA D'AMPEZZO**

PROV. BELLUNO, m. 1224-3244

**Validità:** bassa stagione dal 7/1 al 31/1 e dal 22/3 al 9/4; alta stagione dall'1/2 al 21/3 e dal 10/4 al 20/4.

**Include:** mezza pensione o pensione completa per 7 giorni e, a scelta: ski-pass per impianti risalita valido 7 giorni, o ice-pass con entrata e pattinaggio con scuola allo stadio Olimpico del Ghiaccio, o scuola di fondo con corso collettivo (3 ore al giorno per 6 giorni) compreso noleggio attrezzatura oppure scuola di sci con lezioni collettive di 3 ore per 6 giorni.

**Ski-pass:** la prenotazione dello ski-pass si fa presso l'albergo prescelto inviando caparra di **L. 100.000** per persona.

**Impianti:** 7 funivie, 1 cabinovia, 15 seggiovie, 21 sciovie.

**Portata oraria:** 25.000 persone.

**Piste discesa:** 100 km.

**Piste fondo:** 40 km.

**Scuola di sci:** le quote sono le seguenti: secondo il periodo prescelto da **L. 52.000** a **L. 65.000**. Buono speciale 2 ore pomeridiane: secondo il periodo da **L. 34.000** a **L. 40.000**. Per informazioni tel. (0436) 2911-3495. 160 maestri.

**Impianti sportivi:** pattinaggio, bob, tennis coperto, piscine coperte, bowling, maneggio, golf.

**Informazioni:** AAST 32043 Cortina, telefono (0436) 3231, telex 44004 Azeitur.

**Prezzi:**

Alb. ragg. I b.s. L. 214.000/438.000  
a.s. L. 242.000/578.000

Bellaria	tel.	2505
Marmarole	»	2022
Tiziano	»	2504
Villa Alpina	»	2418
Barisetti	»	2491
Des Alpes	»	2021
Il Focolare	»	2651
Silvano	»	2620
Villa Gaia	»	2974
Al Larin	»	61341
Aquila	»	2618
Cornelio	»	2232
Da Beppe Sello	»	3236
Fanes	»	3427
Italia	»	5646
Nord	»	4707
Pocol	»	2602
Pontechiesa	»	2523
Principe	»	2872
Regina	»	2797
San Marco	»	2159
Serena	»	2604
Solimbergo	»	5745
Trieste	»	2245
Ampezzo	»	4241
Argentina	»	5641
Franceschi	»	2600
Menardi	»	2400
Sport Tofana	»	3281
Ancora	»	3261
Concordia	»	4251
Corona	»	3251
Cortina	»	4221
Majoni	»	5741
Parc Victoria	»	3246
Capannina	»	2950

Europa	»	3221
Savoia	»	3201
Spl. Venezia	»	3291
Cristallo	»	4281
De la Poste	»	4271
Miramonti	»	4201

Meublés b.s. L. 137.000/175.000  
a.s. L. 165.000/214.000

Cortinese	tel.	2188
La Ginestrina	»	60255
Astoria	»	2525
Columbia	»	3607
Flora	»	2500
Miriam	»	2665
Montana	»	3366
Oasi	»	2019
Panda	»	60345
Villa Nevada	»	4778
Impero	»	4246
Royal	»	2017
Umbria	»	2407
Villa Neve	»	2228
Olimpia	»	3256

**Nota:** gli alberghi sono elencati in ordine crescente di prezzo.

**CURON - S. VALENTINO ALLA MUTA - RESIA - VALLELUNGA**

PROV. BOLZANO, m. 1525

Validità: dal 10/1 al 14/2.

**Include:** 7 giorni di mezza pensione, 6 giorni scuola sci, 7 giorni ski-pass per tutti gli impianti dell'Alta Val Venosta (16 impianti). **Informazioni:** Assoc. Pro Loco Resia, tel. (0473) 83101.

**Prezzi:** da L. 107.500

**Nota:** supplemento per camera singola, con doccia e servizi.

**DOBBIACO - VAL PUSTERIA**

PROV. BOLZANO, m. 1250-2400

Validità: dal 10/1 al 31/1 e dal 21/3 all'11/4.

**Include:** mezza pensione per 7 giorni (facoltativi ski-pass e scuola di sci o ambedue).

**Ski-pass:** ski-pass «Alta Val Pusteria» 7 giorni L. 45.000; «Super-ski Dolomiti» 7 giorni L. 52.200/65.000. Sfruttabile lo Skibus per 7 giorni.

**Impianti:** in Val Pusteria 1 telecabina, 4 seggiovie, 17 skilift.

**Piste discesa:** 50 km. con 2 piste difficili e 13 medie.

**Piste fondo:** 50 km.

**Scuola di sci:** 6 giorni, con 2 ore di lezione collettiva, per discesa o fondo L. 22.000, 10 maestri.

**Noleggio:** sci e altro.

**Informazioni:** AAST Dobbiaco, telefono (0474) 72132.

**Prezzi:**

Alb. gruppo A	L.	113.500
Belvedere	tel.	72101
Cristallo *	»	72138
Ploner	»	72522
Santer	»	72142
Toblacher-Hof	»	72217
Union *	»	72146
Alb. gruppo B	L.	106.500
Dolomiti	tel.	72136

Tschurtschentaler	»	72447
Baur am see	»	72106
Moritz	»	72510
Monica	»	72216
Post	»	72104
Urthaler	»	72241
Serles	»	72512
Sonne	»	72225
Hubertushof	»	72276
Alb. gruppo C	L.	99.500
Alpino Monte Rota	tel.	72213
Laurin	»	72206
Rosengarten	»	72458
Schoptenhof	»	73384
Nocker	»	72242
Stauder	»	72488
Alb. gruppo D	L.	92.500
Ariston	tel.	72126
Garni	L.	53.000
Durnwalder	tel.	72437
Ferienheim Kobler	»	72424
Garni Heini	»	72218
Pichler	»	72467
Sport Hotel	»	72179
Sunnseit'n	»	72466
Villa Bachmann	»	72224
Tirolerheim	»	72214

\* Con piscina coperta.

Supplementi per pensione completa L. 25.000, camera con bagno L. 15.000, camera singola L. 20.000.

**FAI DELLA PAGANELLA**

PROV. TRENTO, m. 1050-2125

**Validità:** bassa stagione dal 7/1 al 31/1 e dal 15/3 al 31/3; alta stagione dall'1/2 al 14/3.

**Include:** pensione completa per 7 giorni in camera con servizi.

**Ski-pass:** tessera settimanale L. 36.000.

**Piste discesa:** 8 di cui 4 medie, per complessivi 20 km.

**Piste da fondo:** 2 km. con pista ad anello.

**Scuola di sci:** corsi collettivi per 6 giorni (2 ore al giorno) L. 35.000.

**Noleggio:** sci, scarponi, pattini.

**Informazioni:** AAST Fai, tel. (0461) 583130.

**Prezzi:**

Alb. 2° cat.	b.s. L.	154.000
	a.s. L.	175.000
Al Sol Beppin	tel.	583127
Santellina	»	583120
Alb. 3° cat.	b.s. L.	105.000/126.000
	a.s. L.	126.000/133.000
Fai	tel.	583104
Belvedere	»	583185
Paganella	»	583116
Negritella	»	583145
Alb. 4° cat.	b.s. L.	112.000/119.000
	a.s. L.	126.000
Bellavista	tel.	583100
Ideal	»	583132
Miravalle	»	583113

**FALCADE - CAVIOLA**

PROV. BELLUNO, m. 1150-2300

**Validità:** bassa stagione dal 7/1/81 al 31/1 e dal 22/3/81 al 20/4; alta stagione dall'1/2/81 al 21/3.

**Include:** 7 gg. di pensione completa. Sconti particolari per Agenzie, gruppi o comitive.

**Ski-pass:** 7 giorni L. 56.200/70.000.  
**Impianti:** 1 cabinovia, 1 seggiovia, 10 skilift.

**Portata oraria:** 5.200 persone.

**Piste discesa:** 50 km.

**Piste fondo:** 50 km.

**Scuola di sci:** discesa o fondo: L. 35.000 per 2 ore al giorno per 6 giorni (corsi collettivi). 15 maestri e 5 per il fondo.

**Noleggio:** sci e scarponi.

**Impianti sportivi:** campi di pattinaggio, hockey.

**Informazioni:** AAST Falcade, telefono (0437) 50167. Uff. Tur. Caviola, tel. (0437) 50116.

**Prezzi:**

Alberghi	b.s. L.	115.000/161.000
	a.s. L.	120.000/190.000
Focobon (Falcade)	tel.	50180
San Giusto G.H. (Falcade)	»	50216
Scioaitolo (Caviola)	»	50346
Stella Alpina (Falcade)	»	50267
Alpino (Falcade)	»	50195
Belvedere (Falcade)	»	50173
Felice (Caviola)	»	50112
Miramonti (Falcade)	»	50288
Azalea (Caviola)	»	50128
Pensioni	b.s. L.	105.000/115.000
	a.s. L.	120.000/130.000

Sayonara (Caviola)	tel.	50275
All'Alpe (Falcade)	»	50315
Cime d'Auta (Caviola)	»	50286
Miravalle (Falcade)	»	50230

**FOLGARIA - COSTA - SERRADA**

PROV. TRENTO, m. 1200-2000

**Validità:** dal 5/1 al 31/1 e dal 2/3 a fine stagione.

**Include:** 7 giorni di pensione completa.

**Ski-pass:** valido 7 giorni L. 52.000.

**Impianti:** 2 telecabine, 2 seggiovie, 28 skilift.

**Piste fondo:** 6 anelli per un totale di 45 km.

**Scuola di sci:** a Costa b.s. L. 35.000, a.s. L. 38.000. Per ulteriori informazioni: Scuola sci Folgaria, tel. (0464) 71237; Scuola sci Serrada, tel. (0464) 77156.

**Impianti sportivi:** 2 piste di pattinaggio.

**Informazioni:** AAST Folgaria, telefono (0464) 71133.

**Prezzi:**

Alberghi e pens.	L.	105.000/140.000
Sporting (Costa)	tel.	71367
Milano (Folgaria)	»	71266
Villa Wilma (Folgaria)	»	71278
Vittoria (Folgaria)	»	71122
Miramonti (Folgaria)	»	71461
Rovereto (Serrada)	»	77113
Flora (Serrada)	»	77125
Garden (Costa)	»	71482
Folgaria (Folgaria)	»	71170
Maria (Folgaria)	»	71261
Aquila (Folgaria)	»	71103
Bucaneve (Costa)	»	71336
Centrale (Carbone)	»	75128
Trentino (Carbone)	»	75129
Irma (Folgaria)	»	71130
Due Spade		
(S. Sebastiano)	»	75116
Al Sole (S. Sebastiano)	»	75113
Erica (S. Sebastiano)	»	75141
Sport (Carbonare)	»	75143



**FORNI DI SOPRA****PROV. UDINE, m. 907****Validità:** dal 5/1 a fine stagione.**Include:** 7 giorni di pensione completa. Agevolazioni per gruppi scolastici e gruppi organizzati.**Ski-pass:** L. 33.000/39.000, per 6 giorni solo per gruppi organizzati.**Impianti:** 5 sciovie e 3 seggiovie.**Piste di discesa:** 11 piste, complessivi km. 16,900.**Piste di fondo:** complessivi 15 km.**Scuola di sci:** lezioni collettive 2 ore al giorno, per 6 giorni, L. 25.000/28.000.**Noleggio:** sci e scarponi.**Informazioni:** AAST Forni di Sopra, tel. (0433) 88024 oppure ai singoli esercizi.

Alb. 3ª cat. L. 21.000/23.000

(costo giornaliero)

All' Ancora tel. 88013

Davost » 88103

Edelweiss » 88117

Posta » 88014

Italia » 88040

Alb. 4ª cat. L. 15.500/18.000

(costo giornaliero)

Centrale tel. 88062

Roma » 88027

Pens. 2ª e 3ª cat. L. 15.000/21.000

(costo giornaliero)

Villa Alpina tel. 88065

De Borgonuovo » 88061

Genzianella » 88063

Lena » 88064

**Agenzie Immobiliari:** Agenzia Ca-

ster, tel. 88157.

**LACES****PROV. BOLZANO, m. 639-2200****Validità:** dall'11/1 all'1/2.**Include:** 7 giorni di mezza pensione, 6 giorni di ski-pass, 2 ore di scuola di sci per 6 giorni.**Impianti:** 4 sciovie.**Portata:** 3.600 persone all'ora.**Piste discesa:** 10 km.**Scuola di sci:** lezioni collettive di 2 ore al giorno.**Impianti sportivi:** pattinaggio, slittino.**Informazioni:** Associazione Turistica, tel. (0473) 73109.**Prezzi:** da L. 118.000**Nota:** dall'1/2 al 22/2 stessa combinazione da L. 123.000.**LAVARONE****PROV. TRENTO, m. 1200-1600****Validità:** bassa stagione gennaio (dal 7/1) e marzo; alta stagione febbraio.**Include:** 7 giorni di pensione completa.**Ski-pass:** per 6 giorni L. 36.000.**Impianti:** 4 seggiovie, 8 skilift.**Piste discesa:** 15.**Piste di fondo:** anello di 25 km.**Portata:** 7.800 persone l'ora.**Scuola di sci:** 2 ore di lezione collettiva per 6 giorni con gara di fine corso b.s. L. 30.000; a.s. L. 36.000.**Noleggio:** sci, scarponi, slitte, pattini.**Impianti sportivi e tempo libero:** pista di pattinaggio, sala giochi, cinema, discoteche.**Informazioni:** AAS, telefono (0464) 73226.**Prezzi:**

Alb. 2ª cat. b.s. L. 112.000/119.000

a.s. L. 126.000/133.000

Cimone tel. 73113

Villa Maria » 73230

Alb. 3ª cat.

e pens. 3ª b.s. L. 105.000/112.000

a.s. L. 112.000/119.000

Antico tel. 73163

Astoria » 73155

Capriolo » 73187

Centrale » 73134

Cervo » 73237

Du Lac » 73112

Miramonti » 73129

Monteverde » 73174

Romanda » 73135

Club 21 » 73213

Alb. 4ª cat. b.s. L. 98.000/105.000

a.s. L. 105.000/112.000

Alpino tel. 73088

Bellaria » 73221

Bertoldi » 73165

Caminetto » 73214

Chiesa » 73114

Corona » 73232

Da Villa » 73116

Esperia » 73124

Fior Roccia » 73138

Miramonti (dip.) » 73129

Monte Rust » 73140

Nido Verde » 73151

Sirenella » 73222

Soggiorno Alpino » 73145

**Nota:** sconti speciali per gruppi

di almeno 30 studenti.

**LUTAGO - S. GIOVANNI - RIOBIANCO****PROV. BOLZANO, m. 2300****Validità:** dal 10/1 al 7/2 e dal 14/3 fino a Pasqua.**Include:** 7 giorni di mezza pensione, 6 giorni ski-pass per tutti gli impianti di Monte Spicco e servizio trasporto e 1 ingresso alla piscina coperta di Lutago. 1 conferenza con proiezione di diapositive.**Scuola di sci:** 5 giorni scuola di sci (2 ore al giorno) L. 15.750.**Informazioni:** Ass. Pro Loco, telefono (0474) 61136.**10 ORE DI SOLE****SULLE NEVI DELLA PAGANELLA****E DEL PRADEL****(Trentino - Dolomiti di Brenta m. 1050 - 2125)**

- A 20 km dall'Autobrennero
- 100 alberghi
- 21 impianti di risalita
- 50 km di piste
- Scuole di sci
- Settimane bianche
- 15 discoteche e taverne
- 750 appartamenti
- Boutique e negozi di articoli sportivi.

Informa l'Azienda Autonoma di Soggiorno:  
 Ufficio di: 38018 Molveno, telefono (0461) 586924  
 38010 Andalo, telefono 585836  
 38010 Fai, telefono 583130

**Prezzi:** per discesisti da L. 103.500  
per fondisti da L. 99.000

**Nota:** supplementi per camere con doccia o servizi e per camera singola. Vige un'offerta per gli amanti delle passeggiate: 7 giorni di mezza pensione, 1 viaggio con la cabinovia a Monte Spicco, 1 conferenza con proiezione, 2 ingressi alla piscina coperta. Prezzi da L. 99.000. Dal 7/2 al 14/3 per discesisti da L. 123.750 (scuola di sci L. 18.000); per fondisti da Lire 117.000; per amanti passeggiate da L. 117.000.

## MADONNA DI CAMPIGLIO

**PROV. TRENTO, m. 1550-2580**

**Validità:** bassa stagione dal 3/1 al 7/2 e dal 21/3 all'11/4; alta stagione dal 7/2 al 21/3 e dal 12/4 al 19/4.

**Include:** 7 giorni di pensione completa, libera circolazione per 7 giorni sugli impianti in funzione, della Società Funivie Madonna di Campiglio e della Sciovie Campo Carlo Magno S.p.A., due giorni sugli impianti della Società Funivie Folgarida e Marillèva. Sconto del 5% sui corsi di sci collettivi e 7 giorni di ingresso libero alla piscina 3/Tre.

**Impianti:** 5 funivie, 10 seggiovie, 13 skilift più 1 seggiovia biposto Fortini.

**Portata oraria:** 16.000 persone.

**Piste fondo:** a Campiglio 8 km., a Campo Carlo Magno 5 km., 10 km. e varianti; a Vallesinella 8 km.

**Noleggio:** sci, scarponi e slitte.

**Impianti sportivi:** campo di pattinaggio, pista per slittini, piscine, ski bob, trampolino di salto.

**Sci alpinismo:** possibilità di escursioni.

**Informazioni:** AAST Madonna di Campiglio, tel. (0465) 41026; Società Funivie Campiglio, tel. 41001.

### Prezzi:

Alb. 1ª cat. b.s. L. 370.000/404.000  
a.s. L. 457.000/498.000

Golf tel. 41003  
Savoia » 41004  
Edith » 41533

Alb. 2ª cat. b.s. L. 244.000/342.000  
a.s. L. 288.000/421.000

Caminetto tel. 41242  
Grifone » 42002  
Milano » 41210  
Majestic » 41080  
Zeledria » 41010  
Bonapace » 41019  
Cristiana » 41470  
Campiglio Ferrari » 42090  
Cristallo » 41132  
Splendid » 41141  
Europa » 41036  
Ideal » 41016  
Catturani » 41163  
St. Hubertus » 41144  
Posta » 41006  
Miramonti » 41021  
Spinale » 41116  
St. Hubertus » 41144  
Ferrari » 42090

Alb. 3ª cat. b.s. L. 151.000/309.000  
a.s. L. 171.000/368.000

St. Raphael tel. 41570  
Bellavista » 41034  
Diana » 41011  
Italo » 41392  
Grazia » 41104  
Bertolini » 41077  
Piccolo Hotel Zeni » 41366  
Touring » 41051  
Cime d'oro » 42113  
Chalet dei pini » 41489  
Palù » 41280  
Crozzon » 42217

Alb. 4ª cat.  
e pens. 2ª e 3ª  
b.s. L. 181.000/272.000  
a.s. L. 193.000/328.000

Alpina tel. 41075  
Cozzio » 41083  
Detassis » 41102  
Madonna » 41012  
Laura » 41246  
Vidi » 41174  
Doria » 41306  
Bertelli » 41013  
Betulla » 41215  
Hermitage » 41558  
Torre del Brenta » 41078  
Norma » 41110  
Rododendro » 41108  
Genzianella » 41231  
Villa Emma » 41129  
Dossan » 41507  
Ariston » 41070  
Gianna » 41106  
La Montanara » 41105

**Agenzie Immobiliari:**  
Agenzia Collini tel. 42500  
Agenzia Olivieri » 42160  
Agenzia Co.pa. » 41500

**Nota:** collegati a Campiglio gli impianti di Marillèva e Folgarida per un totale di 130 km di piste.

## a MADONNA DI CAMPIGLIO con

**i Grandi Viaggi**

HOTEL BONAPACE

## MALLES - BURGUSIO - SLINGIA

**PROV. BOLZANO, m. 1050**

**Validità:** dal 6/1 al 9/2.

**Include:** 7 giorni di mezza pensione, 6 giorni ski-pass « Watles » e servizio trasporto alla zona scistica, 6 giorni scuola di sci facoltativi.

**Impianti:** a Watles 1 seggiovia, 2 sciovie.

**Pista fondo:** 12 km.

**Ski-pass e trasporto:** L. 30.000.

**Scuola di sci:** 2 ore al giorno L. 20.000.

**Noleggio:** attrezzatura fondo.

**Informazioni:** Ass. Turistica, telefono (0473) 81190.

**Prezzi:** da L. 84.000

**Nota:** supplemento per camera con doccia e servizi L. 14.000.

## MARANZA

**PROV. BOLZANO, m. 1400-2510**

**Validità:** dal 10/1 al 31/1 e dal 21/3 al 4/4.

**Include:** 7 giorni di mezza pensione.

**Impianti:** 1 funivia e 8 sciovie.

**Piste discesa:** 40 km.

**Pista fondo:** 15 km.

**Ski-pass:** « Skirama Val d'Isarco » 7 gg. L. 50.800 compreso ski-bus.

**Scuola di sci:** 6 giorni a due ore al giorno L. 15.000.

**Noleggio:** attrezzatura fondo.

**Impianti sportivi:** campo di pattinaggio e piscina.

**Informazioni:** Pro Loco Maranza (39037 Rio di Pusteria), tel. (0472) 49425 - 49957.

## MARILLÈVA - MEZZANA

**PROV. TRENTO, m. 900-2200**

**Validità:** bassa stagione dal 3/1 al 31/1 e dal 21/3 all'11/4; alta stagione dal 31/1 al 21/3 e dall'11/4 a fine stagione.

**Include:** 7 giorni di pensione completa, dal sabato al sabato successivo.

**Ski-pass:** b.s. L. 52.000, a.s. Lire 62.000, valevole 7 giorni per gli impianti di Marillèva e Folgarida (più un omaggio di 2 tessere giornalieri per gli impianti di Madonna di Campiglio e 1 per Pejo usufruibili dal lunedì al venerdì); lo ski-pass Marillèva - Folgarida - Campiglio, per 7 giorni, costa Lire 74.000 in b.s. e L. 79.000 in a.s.

**Impianti:** 20 (tra Folgarida e Marillèva).

**Portata:** 9.100 persone l'ora.

**Piste discesa:** 25 km.

**Piste fondo:** 5 km. a Mezzana e 3 km. a Marillèva 1400.

**Scuola di sci:** corsi collettivi (max. 12 persone), 2 ore al giorno per 6 giorni (lunedì - sabato) L. 35.000/38.000. Sono comprese riprese video, lezioni teoriche, gara di fine corso. Si organizzano anche corsi agonistici, corsi di fuori pista, di sci alpinismo e naturalmente di sci fondo. 20 maestri.

**Noleggio:** per 6 giorni adulti sci L. 20.000, scarponi L. 8.000; junior sci L. 16.000, scarponi L. 7.000.

**Impianti sportivi:** 4 piscine a Marillèva 1400 e 1 a Marillèva 900.

**Informazioni:** Ufficio Turistico di Mezzana - Marillèva, tel. (0463) 77134; Scuola di sci Marillèva, tel. 77134 - 77288.

### Prezzi:

Alb. 1ª cat. b.s. L. 225.000  
a.s. L. 300.000

Solaria tel. 77191  
Alb. 2ª cat. b.s. L. 125.000/210.000  
a.s. L. 150.000/270.000

Marillèva 1400 tel. 77181  
Sole Alto » 77220  
Villaggio Valtur » 77270  
Villaggio Maritur » 77170  
Marillèva 900 » 77159

Ravelli » 77122  
Alb. 3ª cat.  
e pens. b.s. L. 113.000/155.000  
a.s. L. 128.000/175.000

Dalla Serra tel. 77118  
Garden » 77280  
Monte Giner » 77105  
Val di Sole » 77240  
Salvadori » 77109  
Pensione Eccher » 77146  
Rif. Orso Bruno » 77260

Residence a 4 o 6 letti  
b.s. L. 160.000/505.000  
a.s. L. 200.000/670.000

Solaria tel. 77191  
Marillèva » 77181  
Solte Alto » 77284  
All'Abete »  
Copai Borzaga » 77180  
Copai Franch » 77166  
Copai Parrotta » 21045  
Lago Scuro » 77202  
Lores - Maritur » 77180  
Cima Laste » 77200  
Kristal » 77278  
Lago Rotondo » 77177  
Ravelli » 77229  
Goseti » 77137  
Marisol » 77105  
Sablum » 77240

a MARILLEVA con

**i Grandi Viaggi**

RESIDENCE LAGOSCURO

## MERANO 2000 - AVELENGO

**PROV. BOLZANO, m. 2000-2615**

**Validità:** dal 10/1 al 7/3.

**Include:** 7 giorni mezza pensione più 6 giorni ski-pass valido sugli impianti di Merano 2000 (3 seggiovie, 1 cabinovia, 1 skilift doppio). Trasporti agli impianti per 6 giorni, scuola di sci per 6 giorni due ore al giorno con gara di fine corso.

**Impianti:** 1 funivia, 1 cabinovia, 5 seggiovie, 1 sciovia, 1 ski baby.

**Portata oraria impianti:** 5.400 persone.

**Piste discesa:** 39 km, di cui 4 piste molto difficili, 6 difficili, 5 medie, 3 facili. Piste fondo a Falzenben e Avelengo.

**Informazioni:** Associazione degli Albergatori, tel. (0473) 99427; Associazione Pro Loco, tel. 99457.

**Prezzi:** da L. 130.000

Alberghi  
Belvedere tel. 99300  
Sullner » 99424  
Victoria » 99422  
Tschtt » 99419  
Alpenrose » 99423  
Messnerwirt » 99493  
Brunner » 99484  
Hafflingerhof » 99458  
Viertlerhof » 99428

Pensioni  
Enzian tel. 99434  
Hafner » 99431  
Maria » 99491  
Ritugio Zuegg  
Merano 2000 » 99408

**MOENA**

**PROV. DI TRENTO, m. 1200-2500**

**Validità:** bassa stagione dal 3/1 al 6/2 e dal 15/3 al 10/4.

**Include:** 7 giorni di pensione completa. Per il trattamento di mezza pensione riduzione del 15 %.

**Ski-pass:** libera circolazione sui 19 + 40 impianti della Val di Fassa L. 58.000 b.s., L. 73.000 a.s.

**Superski Dolomiti:** nel periodo di bassa stagione L. 62.000, in alta stagione L. 78.000. Consente la libera circolazione per 7 giorni sugli impianti delle 9 valli dolomitiche: Fassa, Gardena, Badia, Pusteria, Cortina d'Ampezzo, Plan de Corones, Arabba - Alto Cordevole, San Martino - Passo Rolle, Fiemme (700 km. di piste).

**Impianti:** a Moena 2 funivie, 3 seggiovie, 14 skilift; in tutta la Val di Fassa e Carezza 72 impianti.

**Piste discesa:** a Moena 40 km; in tutta la Val di Fassa 130 km.

**Piste fondo:** in località Alochet da 5 a 8 km.; in località Le Part 10 km. più pista « Marcialonga ».

**Scuola di sci:** 2 ore al giorno per 6 giorni b.s. Lire 32.000; a.s. Lire 35.000.

**Impianti sportivi:** piscina coperta, 2 campi di pattinaggio con ghiaccio naturale, sauna.

**Informazioni:** AAST 38035 Moena, tel. (0462) 53122; Ass. Albergatori, tel. (0462) 53434; Ufficio Turistico Trentino, Milano, tel. 807985 o Roma, tel. 674216.

**Prezzi:**

Alb. A b.s. L. 138.000/153.000  
a.s. L. 166.000/185.000

Hotel Alpi tel. 53194  
Hotel Catinaccio » 53235  
Hotel de Ville » 53338  
Hotel Dolce Casa » 53126  
Hotel Dolomiti Garber » 53218  
Hotel Laurino » 53238  
Hotel Leonardo » 53355  
Hotel Monza » 53205  
Sporthotel » 53239

Alb. B b.s. L. 108.000/120.000  
a.s. L. 135.000/150.000

Stella tel. 53215  
La Campagnola » 53232  
Ladinia » 53172  
Garden Hotel » 53314  
La Serenella » 53236  
La Romantica » 53298  
Patrizia » 53185  
Monti Pallidi » 53221

Alb. C b.s. L. 94.000/110.000  
a.s. L. 117.000/138.000

Alpino tel. 53120  
Ancora » 53223  
Aurora » 53116  
Cavalletto » 53164  
Centrale » 53228  
Corona » 53148  
Faloria » 53149  
Maria » 53265  
Al Parco » 53162  
Ambrosiana » 53175  
Erica » 53291  
Italia » 53160  
Europa » 53161  
Vallechiara » 53198

Piedibosco » 53389  
Piz Meda » 53390  
La Soldanella » 53201  
La Rondinella » 53258  
Malga Passerella (P.3) » 53487  
Rancolin » 53115  
Miramonti (IV) » 53188  
L'Ideale (P.3) » 53197  
Fior di Roccia (Loc.) » 53254

Alb. D b.s. L. 83.000/104.000  
a.s. L. 92.000/115.000

Belvedere (IV) tel. 53233  
Irma (P.3) » 53150  
Vajolet (P.3) » 53138  
Vesorda (P.3) » 53460  
Negritella (Loc.) » 53020  
Somedà (P.3) » 53190  
Stella Alpina (Loc.) » 53351  
Somedà (Loc.) » 53190  
Villa Alpina » 53325

Garni b.s. L. 51.000/58.000  
a.s. L. 60.000/67.000

Villa Fanes (III) tel. 53264  
Beatrice (IV) » 53217  
Villa Assunta (IV) » 53171  
Villa Ursula » 53159

**MOLVENO**

**PROV. TRENTO, m. 864-1530**

**Validità:** dal 7/1 al 30/4.

**Include:** pensione completa per 7 giorni.

**Ski-pass:** settimanale L. 30.000.  
**Impianti:** 5.

**Scuola di sci:** lezioni collettive per gruppi organizzati, 2 ore al giorno per 6 gg. L. 16.000/27.000. 8 maestri.

**Informazioni:** AAST Molveno, telefono (0461) 586924.

**Prezzi:**

Alb. 2ª cat. L. 119.000/145.000  
Belvedere tel. 586933  
Des Alpes » 586983  
Du Lac » 586965  
Ischia » 586057  
Alle Dolomiti » 586985  
Gloria » 586962  
Miralago » 586935

Alb. 3ª cat. L. 110.000/115.000  
Cima Tosa tel. 586928/93  
Venezia tel. 586920

**Nota:** tessere ridotte si applicano a gruppi organizzati con più di 20 persone; ogni 20 tessere una gratuita.

**MONGUELFO**

**PROV. BOLZANO, m. 1085-2275**

**Validità:** dal 10/1 al 31/1 e dal 21/3 al 20/4.

**Include:** 7 giorni di mezza pensione, 6 giorni di ski-pass e di scuola di sci; oppure 7 giorni di mezza pensione e 6 giorni scuola sci fondo.

**Ski-pass:** L. 43.900.

**Impianti:** due sciovie, a Plan de Corones 29 impianti.

**Portata:** 18.000 persone l'ora.

**Piste discesa:** 60 km.

**Piste fondo:** 100 km.

**Scuola di sci:** sia discesa che fondo L. 23.000 per 6 gg. di lezioni collettive 2 ore al giorno. 17 maestri.

**Impianti sportivi:** pista pattinaggio slittino.

**Informazioni:** Pro Loco 39035 Monguelfo, tel. (0474) 74118.

**Prezzi:**

Alberghi cat. A  
1ª comb. L. 168.000/143.000  
2ª comb. L. 115.000

Hell tel. 74126  
Oberporte » 74098  
Golden Rose » 74113  
Weisses Lamm » 74122

Alberghi cat. B  
1ª comb. L. 162.000/137.000  
2ª comb. L. 109.000

Christoph tel. 74031  
Hubertus » 74106

**NEVEGAL - BELLUNO PONTE DELLE ALPI**

**PROV. BELLUNO**

**Validità:** a partire dal 7 gennaio.

**Include:** 7 giorni di pensione completa.

**Ski-pass:** 7 giorni L. 40.000; FISL, ACI, TCI L. 38.000.

**Scuola di sci:** 6 giorni, 2 ore al giorno L. 30.000.

**Impianti:** 2 seggiovie, 12 sciovie.

**Piste discesa:** 6.

**Pista fondo:** m. 3.000.

**Noleggio:** sci, scarponi, slitte, attrezzi fondo.

**Collegamenti:** autobus con Belluno.

**Informazioni:** AAST di Belluno, telefono (0437) 24077.

**Prezzi:**

Alberghi 2ª cat. L. 125.000/145.000

Alberghi 3ª cat. L. 98.000/160.000

Alberghi 4ª cat. L. 125.000/135.000

Pensioni 2ª e 3ª cat. L. 98.000/145.000

**Agenzie viaggi:** Asui, tel. (0437) 25163; Pangeo, tel. (0437) 25006.

**NOVA LEVANTE**

**PROV. BOLZANO, m. 1182-1600**

**Validità:** dal 7/1 al 31/1.

**Include:** 7 giorni di mezza pensione.

**Ski-pass:** 6 giorni. Ski-pass Nova Levante - Fassa L. 55.300.

**Scuola di sci:** 6 giorni L. 35.000.

**Impianti:** a Nova Levante 2 cabinovie e 2 sciovie, a Carezza 1 cabinovia e 10 sciovie; in tutta la valle 72 impianti.

**Piste discesa:** in tutta la valle 135 km.

**Piste fondo:** 1 da 5 km., 1 da 1,5 km.

**Altri impianti:** campo di pattinaggio, pista per slittini, piscina coperta.

**Informazioni:** AST, telefono (0471) 613126.

**Prezzi:** da L. 105.000

**NOVA PONENTE - SAN NICOLÒ - MONTE SAN PIETRO**

**PROV. BOLZANO, m. 1256-1390**

**Validità:** dal 10/1 al 31/1 e dal 22/3 al 7/4.

**Include:** 7 giorni di mezza pensione.

**Ski-pass:** 6 giorni di ski-pass Obereggen - Fiemme, con trasporto gratuito, L. 51.000.

**Scuola di sci:** 2 ore al giorno per 6 giorni L. 35.000.

**Impianti:** nella zona Obereggen Fiemme 51, 1 sciovie a Nova Ponente, 2 a Monte San Pietro, 2 a San Nicolò.

**Pista fondo:** 50 km.

**Noleggio:** attrezzatura fondo.

**Impianti sportivi:** pattinaggio, slitte, birilli sul ghiaccio.

**Informazioni:** a Nova Ponente e Monte San Pietro, telefono (0471) 616567; a San Nicolò, tel. (0471) 613003.

**Prezzi:** da L. 87.500

**ORA - TRODNA - FONTANEFREDDE - MONTAGNA - SAN LUGANO**

**PROV. BOLZANO, m. 1000-1123**

**Validità:** dal 7/1 al 31/1 e dal 21/3 al 26/4.

**Include:** 7 giorni di pensione completa (2ª colazione all'Alpe Cermis con buono rilasciato dall'albergo ove si alloggia) e 7 giorni di ski-pass Fiemme - Obereggen.

**Impianti:** 1 funivia, 2 seggiovie e 3 sciovie all'Alpe Cermis.

**Piste fondo:** 40 km.

**Informazioni:** Ora, Associazione Turistica, tel. (0471) 80231; Trodena / Fontanefredde, Pro Loco, tel. (0462) 87078; Montagna, Pro Loco, tel. (0471) 82547; San Lugano, Pro Loco.

**Prezzi:**

Ora da L. 191.000  
Trodena da L. 152.000  
Fontanefredde da L. 163.500  
Montagna da L. 163.500  
San Lugano da L. 161.000

**Nota:** dall'1/2 al 21/3 supplemento di L. 9.200.

**ORTISEI**

**PROV. BOLZANO, m. 1236-2518**

**Validità:** dal 6/1 al 31/1.

**Include:** 7 giorni di mezza pensione (pernottamento, prima colazione, cena), ski-pass Superski Dolomiti, entrata libera nella piscina coperta e nello stadio del ghiaccio per il pattinaggio.

# AUDACI IMPRESE DI PICCOLA MINOX

Un uomo cammina nella metropoli. Un fatto attira il suo sguardo.

Con la velocità del lampo, mentre l'occhio vede, la mano estrae, la Minox scatta.

La scena è catturata: sua per sempre. È impressa sulla pellicola con una perfezione di particolari e sfumature ad altissimo livello professionale.

Solo Minox dà i risultati di una grande reflex con un minimo ingombro.

**Ecco perchè Minox è sempre in tasca ai migliori fotografi.**

**L'ottica** - L'obiettivo a 4 lenti Minotar 35 mm. è il più piccolo e prezioso capolavoro dell'ottica tedesca. Offre una inconsueta profondità di campo, con una capacità di risoluzione assai rara anche su grandi apparecchi.

**Le dimensioni** - Cm. 3 x 6 x 10; peso gr. 190

**Gli automatismi** - Se volete, Minox fa tutto da sola (tempi regolati con microcomputer). Oppure vi permette di intervenire manualmente, fruire degli automatismi di compensazione (per controllo luce) e di sincronizzazione (con flash).



PMA/Extrastudio

## Minox 35 GL Grandi immagini, in tasca.

Richiedete il materiale illustrativo a:  
Fowa S.p.A., Via Tabacchi, 29 - 10132 Torino

## O-P

**Impianti:** 82, in tutta la Val Gardena.

**Portata:** su tutti gli impianti della valle 40.000 persone l'ora.

**Piste discesa:** in Val Gardena 180 km. (11 piste ad Ortisei, 33 all'Alpe di Siusi).

**Piste fondo:** pista Ortisei - Alpe di Siusi di 28,500 km.

**Sci alpinismo:** possibile.

**Scuola di sci:** 50 maestri, corsi distinti, collettive di 6 giorni con 3 mezza giornate e 3 giornate intere L. 50.000.

**Noleggio:** possibile.

**Impianti sportivi:** stadio del ghiaccio per il pattinaggio, curling, hockey, piscina, sauna.

**Informazioni:** AST Ortisei, telefono (0471) 76328.

**Prezzi:** da L. 160.000

Alberghi	tel.	76203
Aquila	»	76336
Angelo	»	76464
Casmea	»	76207
Dolomiti Madonna	»	76315
Gardena	»	76246
Genziana	»	76421
La Perla	»	76108
La Rodas	»	76214
Luna	»	76392
Posta	»	76145
Rainell	»	76563
Stetteneck	»	76171
Villa Emilia	»	77041
Croce d'Oro	»	76868
Maria	»	77091
Pontives (4 km.)	»	76344
S. Giacomo	»	71542
Albion (3 km.)	»	76299
Mesavia	»	76385
(Bulla/Pufels 5 km.)	»	71409
Orlo del Bosco	»	76982
Pinei	»	76244
Platz	»	
(Bulla/Pufels 5 km.)	»	
Prossliner	»	

**Pensioni**

Alpenheim	tel.	76515
Al Sole	»	76355
Arnaria	»	76649
Ladina	»	76281
Lersc	»	76541
Piciuel (2,5 km.)	»	77351
Pradell	»	76585
Regina	»	76329
Ronce	»	76383
Vanadis	»	76517
Villa Luise	»	76498
Cherubini	»	76194
Fortuna	»	76370
Miraortisei	»	76384
Mira - Val	»	76254
Pichler	»	76873
Riposo	»	76215
Scherlin	»	71543
Sureghes	»	76256
Welponer	»	76051
Tablick	»	
(S. Pietro 5 km.)	»	76608

## PANAROTTA 2002 - LEVICO - VETRIOLO

PROV. TRENTO, m. 520-2002

**Validità:** dal 7/1 al 15/4.

**Include:** 7 giorni di pensione completa.

**Sci-pass:** 7 giorni di libera circo-

lazione su tutti gli impianti (1 telecabina, 2 seggiovie, 4 sciovie) L. 42.000.

**Impianti:** 1 telecabina, 2 seggiovie, 4 skilift.

**Portata oraria:** 4.800 persone.

**Piste discesa:** 9,5 km. complessivi.

**Piste fondo:** pista anello 3 km.

**Scuola di sci:** 6 giorni di lezioni collettive (2 ore al giorno, domenica esclusa) L. 33.000.

**Noleggio:** sci (L. 5.000 al giorno), scarponi (L. 2.000 al giorno).

**Informazioni:** A.A.C. e S. Levico e Vetriolo, tel. (0461) 706101; Soc. Impianti di risalita, telef. (0461) 706757; Scuola di sci, tel. (0461) 707267.

**Prezzi:**

Alb. 2ª cat. b.s. L. 135.000  
a.s. L. 150.000/190.000

Italia	tel.	706414
Trento	»	706401
Ambassador	»	707101
Bellavista	»	706136
Romanda	»	707122
Sorriso	»	706202

Alb. 3ª cat. b.s. L. 105.000/133.000  
a.s. L. 105.000/141.000

Centrale	tel.	706459
Comet	»	706466
Roma	»	706418
Panarotta	»	706416
Alletti	»	706359
Ariston	»	706192
Florida	»	706400
Vittoria	»	706430

Alb. 4ª cat.

e pens. b.s. L. 98.000  
a.s. L. 119.000

Antica Rosa (IV)	tel.	706154
Dolomiti (IV)	»	706999
Ideal (IV)	»	706701
Trento (IV)	»	706106
Sport (IV)	»	706297
Vecchia Fatt. (IV)	»	706408
Claudia (2ª)	»	706596
Lucia (2ª)	»	706229
Villa Primavera (3ª)	»	706193

## PEJO

PROV. TRENTO, m. 1340-2500

**Validità:** alta stagione dal 31/1 al 14/3 e dall'11/4 al 25/4; bassa stagione dal 3/1 al 31/1 e dal 14/3 all'11/4.

**Include:** 7 giorni di pensione completa.

**Sci-pass:** alta stagione L. 45.000; bassa stagione L. 37.000 compresi due giorni feriali a Folgarida e Marilleva.

**Impianti:** 1 funivia, 3 seggiovie e 2 sciovie.

**Portata:** 2.500 persone l'ora.

**Piste fondo:** 2, a Pejo e a Cogolo, quest'ultima di km. 10 e 3 corsie.

**Scuola di sci:** lezioni collettive di due ore giornaliere per sei giorni a.s. L. 35.000; b.s. L. 30.000.

**Noleggio:** sci e scarponi, rispettivamente a L. 15.500 e L. 8.500 a settimana.

**Impianti sportivi:** tennis, pattinaggio, piscina, sauna, bocce.

**Informazioni:** Uff. Turistico Pejo, tel. (0463) 74039; Scuola di sci Pejo, tel. 74110; Pejo Funivie, telefoni 74178 - 74102.

**Prezzi:**

Alberghi 2<sup>a</sup>  
e 3<sup>a</sup> cat. b.s. L. 84.000/119.000  
a.s. L. 105.000/147.000

Alpino	tel.	74050
Cevedale	»	74067
Europa	»	74128
Ortles	»	74073
Pejo	»	74047
Vioz	»	74046
Zanella	»	74064
Centrale	»	74080

Alberghi 4<sup>a</sup> cat. e pensioni  
Cristallo tel. 74048  
Miramonti » 74068  
Santa Maria » 74112  
Stella Alpina » 74084  
Villa Milano » 74051  
San Rocco » 74103

**Agenzie Immobiliari:** Agenzia Imm. «Pejo», Trento, tel. (0461) 25747; Cogolo di Pejo, tel. (0463) 74129.

*Nota:* settimane bianche del fondo. Alberghi convenzionati: Cevedale, Ortles, Stella Alpina b.s. L. 105.000/110.000; a.s. L. 130.000/140.000. Lezioni collettive 12 ore settimanali a L. 28.000. Noleggio: bastoncini e sci L. 13.000, scarpe L. 7.000.

**PIANCAVALLO**

**PROV. PORDENONE, m. 1267-1900**

**Validità:** dal 4/1 all'1/2 e dal 15/3 al 30/4.

**Include:** 7 giorni di pensione completa, 7 giorni di ski-pass, 2 ingressi in piscina e 1 ingresso alla sauna, sia in albergo che in residences.

**Ski-pass:** 7 giorni L. 56.000.

**Impianti:** 13 sciovie, 2 seggiovie (due nuove sciovie quest'anno).

**Portata:** 10.500 persone l'ora.

**Piste discesa:** 3, omologate per gare internazionali.

**Piste fondo:** 7,500 km.

**Scuola di sci:** per 6 giorni, 2 ore al giorno di lezioni collettive L. 30.000, oppure 18 ore di lezioni a tre ore al giorno a L. 45.000.

**Noleggio:** sci e scarponi.

**Impianti sportivi:** due piscine, pista pattinaggio, sauna.

**Informazioni:** tel. (0434) 655173/65.

**Prezzi:**

Alb. 2<sup>a</sup> cat. L. 252.000  
Park Montecavallo tel. 655251/2/3

Alb. 3<sup>a</sup> cat. L. 192.500  
Regina tel. 655166

Alb. 4<sup>a</sup> cat. L. 185.500  
Edelweiss tel. 655163

Rifugi L. 168.000/185.500  
Baita Colalto tel. 655189

Rifugio Cai » 655164

Residences L. 123.000/138.000  
Appartamenti a 3-4-5-6 letti,  
tel. 655165/173.

**PINZOLO**

**PROV. TRENTO, m. 800-2100**

**Validità:** bassa stagione dal 5/1 al 31/1 e dal 15/3 al 12/4; alta stagione dall'1/2 al 14/3.

**Include:** 7 giorni di pensione completa più ski-pass e 1 giorno sugli impianti a Madonna di Campiglio.

**Ski-pass:** abbonamento per 7 giorni su tutti gli impianti più 1 giorno di libera circolazione sugli impianti di Campiglio L. 48.000.

**Impianti:** 1 cabinovia, 4 seggiovie, 3 sciovie.

**Portata oraria:** 4.500/5.000 persone.

**Piste discesa:** 40 km.

**Pista fondo:** 5/7 km. in S. Antonio di Mavignola e 7 km. a Pinzolo - Carisolo.

**Scuola di sci:** per 2 ore di lezione giornaliera per 6 giorni, per gruppi di 10 persone; b.s. L. 33.000, a.s. L. 40.000.

**Sci alpinismo:** possibilità di escursioni.

**Impianti sportivi:** ski-bob.

**Noleggio:** sci e slitte.

**Informazioni:** AAST 38086 Pinzolo, tel. (0465) 51007 - 51198, Ufficio Turismo Trentino: Milano, tel. (02) 807985 o Roma, tel. (06) 674216.

**Prezzi:**

Alb. 2<sup>a</sup> cat. b.s. L. 195.000/263.000  
a.s. L. 223.000/298.000

Pinzolo Dolomiti tel. 51024  
Valgenova (Giustino) » 51542

Alb. 3<sup>a</sup> cat. e  
pens. 2<sup>a</sup> b.s. L. 163.000/173.000  
a.s. L. 183.000/193.000

Beverly	tel.	51158
Funivia	»	51266
Edelweiss	»	51223
Miramonti (Giustino)	»	51117
Ai Mughl	»	51242
Olympic	»	51502
Corona	»	51030
Vidi	»	51032
Cristina	»	51620
Alpina	»	51010
Rendena (Giustino)	»	51137
Eden	»	51211

Pens. 3<sup>a</sup> cat. b.s. L. 121.000/167.000  
a.s. L. 128.000/188.000

Fior d'Alpe	tel.	51152
Da Cornelio	»	51281
Wanda	»	51062
Garni Scoiattolo	»	51403
Alla Tosa (S. Antonio)	»	51548
Villa Padovani (Giustino)	»	51122
Stella delle Alpi (S. Antonio)	»	51087

**Agenzie Immobiliari:**

Agenzia Marzoli tel. 51364  
Delta Studio » 51105

*Nota:* offerta speciale dal 4 al 18 gennaio comprensiva di 7 giorni di pensione completa, 7 giorni di ski-pass, 6 giorni di scuola sci per due ore al giorno. Prezzi da L. 124.000 a L. 237.000.

# Perché Pinzolo?

## Perché

ti offre un impianto Agudio, design

## Perché

puoi praticare lo sci non-stop con il nuovo carosello di impianti di risalita, con la pista per lo sci di fondo illuminata e i suggestivi itinerari per lo sci escursionistico e alpinistico.

# Perché ti offre il più moderno impianto di risalita del momento.

Pinzolo è anche la suggestiva frazione di Sant'Antonio di Mavignola.

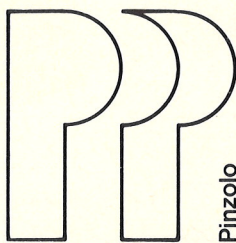

Azienda di Soggiorno Tel. 0465/51007

## PREDAZZO - BELLAMONTE - ZIANO DI FEMME

PROV. TRENTO, m. 953-2207

Validità: bassa stagione dal 4/1 al 30/1 e dal 22/3 al 10/4; alta stagione dal 31/1 al 21/3.

Include: 7 giorni di pensione completa.

**Ski-pass:** Fiemme e Obereggen valido per gli impianti di Predazzo Ski Center, Latemar, Predazzo Löße, Bellamonte, Ziano, Obereggen, Alpe Pampeago, Cermis, Passo Lavazè, Passo Oclini, Rolle, Lusla. Per 7 giorni bassa stagione: L. 54.000; alta stagione: L. 68.000. Superski Dolomiti: Lire 62.600/78.000, (valido per 388 impianti e 700 km. di piste).

**Impianti:** nella zona 1 cabinovia, 3 seggiovie, 6 sciovie; compresi nello skipass Fiemme Obereggen in tutto 4 funivie, 1 cabinovia, 14 seggiovie, 32 sciovie.

**Piste discesa:** 120 km. complessivi.

**Piste fondo:** a Predazzo e Ziano: 10 km. e varianti.

**Scuola di sci:** per due ore di lezioni collettive al giorno per sei giorni L. 30.000/35.000. Lezioni individuali a L. 12.000 l'ora.

**Noleggio:** sci e scarponi.

**Informazioni:** AAST Predazzo, telefono (0462) 51237; AS Ziano di Fiemme, tel. (0462) 55133.

### Prezzi:

Alb. 2ª cat. b.s. L. 105.000/147.000  
a.s. L. 140.000/182.000

Ancora (Predazzo) tel. 51651  
Bellaria (Predazzo) » 51369  
Aurora (Ziano) » 55123  
Bellamonte (Bellamonte) » 56116

Alb. 3ª cat. b.s. L. 103.000/147.000  
a.s. L. 115.000/154.000

Gams (Predazzo) tel. 51468  
Park Hotel (Bellamonte) » 56159  
Antico (Bellamonte) » 56122  
Pont' Hotel (Ziano) » 55138  
Liz (Predazzo) » 51264  
Margherita (Bellamonte) » 56140  
Nelle (Ziano) » 55146  
Polo (Ziano) » 55131  
Alla Rosa (Predazzo) » 51239  
Canada (Bellamonte) » 56245  
Stella Alpina (Bellamonte) » 56114

Alb. 4ª cat., pens. 3ª cat. e locande b.s. L. 79.000/120.000  
a.s. L. 79.000/120.000

Belvedere (Bellamonte) tel. 56133  
Villa Jolanda (Ziano) » 55121  
Marcialonga (Predazzo) » 51339  
Torretta (Bellamonte) » 56120  
Vinella (Predazzo) » 51151  
Zaluna (Bellamonte) » 56126  
Zanon (Ziano) » 55100  
Maria (Predazzo) » 51203  
Genzianella (Ziano) » 55108  
Villa Giuditta (Ziano) » 55177  
Montanara (Ziano) » 55142  
Montanara (Predazzo) » 51116  
Negritella (Ziano) » 55148  
Rosengarten (Ziano) » 55161  
Coronelle (Predazzo) » 51121

Garni b.s. L. 50.000/52.500  
a.s. L. 57.000/60.200

(pernottamento più 1ª colazione)  
Garni Cimon tel. 51691  
(Predazzo) » 55147  
Cauriol Garni (Ziano) » 55147

## RASUN - ANTERSELVA

PROV. BOLZANO, m. 1100-2275

Validità: dal 10/1 al 31/1 e dal 21/3 al 20/4.

Include: 7 giorni di mezza pensione, 6 giorni di skipass e di scuola di sci (comb. A); oppure 7 giorni di mezza pensione e 6 giorni di scuola fondo (comb. B).

**Impianti:** a Plan de Coronas 30 impianti.

**Piste discesa:** a Plan de Coronas 60 km.

**Piste fondo:** a Plan de Coronas 100 km.

**Informazioni:** Ass. Pro Loco, telefono (0474) 86296; Assoc. Propaganda Croutour, 39031 Brunico, Cas. Post. 114, tel. (0474) 84544, telex 40350.

### Prezzi:

Comb. A L. 179.500/207.500  
Comb. B L. 126.000/154.500

Alberghi e pensioni  
Sporthotel tel. 86134  
Hotel Frieda » 86102  
Andreas Hofer » 86136  
Dolomit » 86123  
Hotel Alpenhof. » 86451  
Brunnerhof » 86244  
Goller » 86455  
Gasthof Nevenhausern » 86116  
Brotz » 86138  
Lechner » 86213

## RECOARO MILLE

PROV. VICENZA, m. 1000-1700

Validità: dall'1/1 al 31/3 (gennaio/febbraio sono bassa stagione, marzo è alta stagione).

Include: 7 giorni di pensione completa.

**Ski-pass:** per 6 giorni individuali L. 25.000; collettivi (30 persone) L. 20.000.

**Impianti:** 6 sciovie e 2 seggiovie.

**Portata:** 4.000 persone l'ora.

**Piste discesa:** 12 km.

**Piste fondo:** anello di 18 km.

**Scuola di sci:** per gruppi di minimo 30 persone: 6 giorni 2 ore al giorno L. 20.000.

**Noleggio:** sci e scarponi.

**Agenzie Immobiliari:** Fongaro di Valdagno, tel. (0445) 43438.

**Informazioni:** AACST di Recoaro Terme, tel. (0445) 75070.

### Prezzi:

Individuali L. 115.000/122.500  
Collettivi L. 93.000/102.000

Alberghi  
Centrale tel. 75113  
Europa » 75641  
Fontana » 75079  
Isola » 75228  
Seggiovia » 75050  
Pensioni  
Carla tel. 75031

## RONZONE

PROV. TRENTO, m. 1100-1450

Validità: dal 4/1 a fine stagione.

Include: 7 giorni di pensione completa più la tessera di libera circolazione sugli impianti.

**Ski-pass:** L. 30.000.

**Impianti:** 2, più 1 seggiovia al Passo Mendola.

**Portata:** 1.200 persone all'ora.

**Piste discesa:** 50 km. complessivi.  
**Piste fondo:** 35 km.

**Scuola di sci:** collettiva di sci discesa o fondo, 2 ore al giorno per 6 giorni L. 22.000. Maestri per il fondo 3.

**Noleggio:** attrezzatura completa per sci fondo L. 15.000.

**Impianti sportivi:** pattinaggio.

**Informazioni:** Pro Loco Ronzone, tel. (0463) 81187 - 82151.

### Prezzi:

Albergho L. 120.000/139.000  
Stella delle Alpi tel. 82151

Nota: le settimane bianche scolastiche sono per gruppi di almeno 30 giovani e offrono un soggiorno gratuito per gli organizzatori ogni 30 persone.

## SAN CANDIDO

PROV. BOLZANO, m. 1200-2200

Validità: dal 10/1 al 31/1 e dal 21/3 all'11/4.

Include: 7 giorni di mezza pensione e un'entrata in piscina.

**Scuola di sci:** 2 ore al giorno per 6 giorni L. 25.000.

**Ski-pass:** Alta Val Pusteria e skibus L. 45.000 (7 giorni).

**Impianti:** 39 in Val Pusteria.

**Piste discesa:** 38 di cui 1 difficile e 21 facili in Val Pusteria.

**Piste fondo:** 60 km.

**Impianti sportivi:** campo di pattinaggio, curling, piscina coperta.

**Informazioni:** AAST di S. Candido, tel. (0474) 73149.

**Prezzi:** da L. 91.000

Alberghi e pensioni  
Weisses Rössl tel. 73135  
Leitl-Hof » 73440  
Brandl tel. 73266/73393  
Brandi tel. 73266/73393  
Innichen (S. Candido) tel. 73102  
Posta » 73133  
Sole Paradiso » 73120  
Sporthotel Tyrol » 73198  
Miramonti » 73113  
Schmieder » 73144  
Strasser » 76711  
Orso Grigio » 73115  
Hauhold » 73229  
Leone » 76706  
Rainer » 76724  
Waldheim » 73187

Garni  
Furtschegger Anna tel. 73433  
Wiesthaler-Hof » 73230  
De Vivo Giuseppe » 73383  
Fauster Kaspar » 73412  
Burgmann/Tschurtschenthaler Maria

Patzleiner/Schöneegger  
Cäcilia, Pens. Ranalter » 73190  
Residence  
Baranci tel. 73385  
Brandl tel. 73393/73266

Residence Eden tel. 74180  
Appartements Intica » 73186

Kircher/Klocker Emma » 73364  
Lercher Johann » 73201  
Appartements Pojauffer » 76759  
Haus « Edelweiss » 73334  
Sulzenbacher Walter » 73199  
Temple K.G. » 73366

## SAN MARTINO DI CASTROZZA - PASSO ROLLE

PROV. TRENTO, m. 1450-2650

Validità: periodo A) dal 7/1 al 31/1; periodo B) dall'1/2 al 20/4.

Include: pensione completa per 7 giorni.

**Ski-pass:** per 7 giorni L. 56.200/70.000, ski-pass stagionale a L. 220.000.

**Impianti:** 1 funivia, 1 cabinovia, 2 seggiovie, 13 sciovie e a Passo Rolle 1 seggiovia e 9 sciovie.

**Portata oraria:** 13.000 persone.

**Piste discesa:** 50 km.

**Piste fondo:** a Passo Rolle 10 km; a Prà delle Nasse 5 km.

**Scuola di sci:** 2 ore al giorno di corso collettivo per 6 giorni, sia per la discesa che per il fondo a L. 45.000, lezioni individuali a L. 12.000/13.000, 1 h/p. 70 maestri più 4 maestri fondo. Dal 7/1 al 31/1 e dal 22/3 al 20/4 verrà effettuato uno sconto del 10%.

**Noleggio:** sci, scarponi, slitte, pattini.

**Impianti sportivi:** campo pattinaggio, hockey, ski bob, tennis, piscine coperte, trampolino di salto.

**Informazioni:** AAST 38058 S. Martino, tel. (0439) 68101.

### Prezzi:

Alb. 2ª cat. L. 168.000/227.500  
Periodo A) L. 196.000/259.000  
Periodo B)

Belvedere tel. 68000  
Colfosco » 68224  
Cristallo » 68134  
Jolanda » 68158  
Regina » 68017  
Rosetta » 68056  
S. Martino » 68011  
Savoia » 68094  
Des Alpes » 68518

Alb. 3ª cat. L. 142.000/168.000  
Periodo A) L. 168.000/185.000  
Periodo B)

Bel Sito tel. 68195  
Colbricon » 68063  
Europa » 68575  
Neova » 68078  
Centrale » 68083  
Madonna » 68137  
Margherita » 68140  
Miramonti » 68069  
Plank » 68403  
Sayonara » 68174  
Stalon » 68126  
Montanara » 68183  
Villa Aurora » 68080

Alb. 4ª cat. e pens. 3ª cat. L. 94.500/161.000  
Periodo A) L. 105.000/175.000  
Periodo B)

Frattazza tel. 68170  
Residence di Roda » 68206  
Astor » 68076

Letizia » 68615  
 a Passo Rolle  
 Alb. 3<sup>a</sup> cat.  
 periodo A) L. 142.000/150.000  
 periodo B) L. 162.000/165.000  
 Venezia tel. 68315  
 Passo Rolle » 68216

a SAN MARTINO  
 DI CASTROZZA con

**i Grandi Viaggi**

HOTEL DES ALPES

**S. VIGILIO DI MAREBBE**

PROV. BOLZANO, m. 1201-2275  
**Validità:** dal 10/1 al 31/1 e dal 21/3 al 20/4.  
**Include:** 7 giorni mezza pensione, 6 giorni ski-pass, 6 giorni scuola sci; oppure: 7 giorni mezza pensione, 6 giorni scuola sci fondo.  
**Impianti:** 2 sciovie e una seggiovia tripla, la prima in Italia a S. Vigilio. A Plan de Coronas 29 impianti.  
**Piste discesa:** con Plan de Coronas oltre 60 km.  
**Piste fondo:** con Plan de Coronas oltre 100 km.  
**Impianti sportivi:** pista slittini, pattinaggio, piscina coperta.  
**Informazioni:** AAST S. Vigilio di Marebbe, tel. (0474) 51037.

**Prezzi:**  
 1<sup>a</sup> comb. L. 193.000/242.000  
 2<sup>a</sup> comb. L. 140.000/189.000  
 Alberghi  
 Almhof Call tel. 51043  
 Corona » 51038  
 Majarei » 51226  
 Sport » 51030  
 Carmen » 51007  
 Paraccia » 51018

**S. VITO DI CADORE - BORCA - VODO**

PROV. BELLUNO, m. 1010  
**Validità:** bassa stagione dal 7/1 al 31/1; alta stagione dall'1/2 al 29/3.  
**Include:** 7 giorni mezza pensione.  
**Ski-pass:** libera circolazione sugli impianti di S. Vito, Borca, Cortina, Misurina da L. 52.000 a L. 65.000 secondo il periodo.  
**Impianti:** 6 a S. Vito 3 a Borca.  
**Scuola di sci:** S. Vito 6 giorni 2 ore al giorno a.s. L. 42.000; b.s. L. 38.000. Borca 6 giorni un'ora e mezza al giorno L. 30.000.  
**Impianti sportivi:** pattinaggio.  
**Prefixi telefonici:** S. Vito (0436), Borca (0435).  
**Prezzi:**  
 b.s. L. 91.000/224.000  
 a.s. L. 98.000/280.000

Alberghi e pensioni  
 Alpino (Vodo) tel. 82234  
 Flora (S. Vito) » 9213  
 Villa Trieste (S. Vito) » 9215  
 Al Lago (S. Vito) » 9122  
 Sorapis (S. Vito) » 9324  
 Dolomiti (S. Vito) » 9146  
 Nevada (S. Vito) » 9361  
 Il Cardo (S. Vito) » 9459  
 S. Marco (S. Vito) » 9147  
 Villa Emiliana (S. Vito) » 9216  
 Ideal (S. Vito) » 9438  
 Al Pelmo (S. Vito) » 9125  
 Colli (S. Vito) » 9209  
 Europa (S. Vito) » 9187  
 San Vito (S. Vito) » 9428  
 Villa Ines (Borca) » 82003  
 Cima Belprà (S. Vito) » 9118  
 Ladinia (S. Vito) » 9562  
 Marcora (S. Vito) » 9101

**SAPPADA**

PROV. BELLUNO, m. 1250-2693  
**Validità:** alta stagione dal 31/1 al 7/3 e dall'11/4 al 20/4; bassa stagione dal 10/1 al 31/1, dal 7/3 all'11/4 e dal 20/4 a fine stagione.  
**Include:** pensione completa per 7 giorni, mezza pensione per i meublés.

**Ski-pass:** libera circolazione su tutti gli impianti L. 43.000.  
**Impianti:** 21 in totale.  
**Portata oraria:** 10.500 persone.  
**Piste di discesa:** 30 km.  
**Piste di fondo:** 30 km.  
**Scuola di sci:** per gruppi da 6 a 12 persone 2 ore al giorno esclusa la domenica L. 27.000. N. maestri: 50, di sci alpino e fondo.  
**Impianti sportivi:** campi di pattinaggio, campi di tennis, equitazione e curling.  
**Informazioni:** AAST Sappada, telefono (0435) 69131.

**Prezzi:**  
 Alberghi b.s. L. 102.000/154.000  
 a.s. L. 109.000/175.000  
 Cristallo tel. 69104  
 Geranio » 69135  
 Alle Alpi » 69102  
 Belvedere » 69112  
 Città di Trieste » 69269  
 Bladen » 69233  
 Oberthaler Park » 69189  
 Alla Posta » 69116  
 Cavallino » 69113  
 Corona Ferrea » 69103  
 Pachner » 69138  
 Siera Hof » 69110  
 Valgioconda » 69121  
 Venezia » 69165  
 Sport » 69181  
 Alle Sorgenti del Piave » 69424  
 San Marco » 69169  
 Stella d'Oro » 69106  
 Pensioni b.s. L. 105.000  
 a.s. L. 112.000  
 Floralpina tel. 69171  
 Fontana » 69174  
 Serena » 69146  
 Meublés b.s. L. 35.000/42.000  
 a.s. L. 49.000/56.000  
 Sappada tel. 69187  
 Benedetti » 69236

**SELVA VAL GARDENA**

PROV. BOLZANO, m. 1563-2681  
**Validità:** dal 3/1 al 31/1 e dal 21/3 al 4/4.  
**Include:** pensione completa o mezza pensione per 7 giorni, alla

quale si può raggiungere lo ski-pass per 6/7 giorni.  
**Ski-pass:** per 6 giorni L. 55.300, per 7 giorni L. 58.600.  
**Impianti:** 80 in Val Gardena.  
**Portata:** circa 60.000 persone all'ora.  
**Piste discesa:** 100 km.  
**Piste fondo:** 12 km.  
**Sci alpinismo:** possibile.  
**Scuola di sci:** 6 giorni a L. 48.000, 12 giorni L. 85.000, corsi collettivi di 3 ore al giorno più una gita settimanale. Lezioni di fondo e discesa.  
**Noleggio:** sci e scarponi (L. 3.000/5.000 e 1.500/2.000 rispettivamente al giorno).

**Impianti sportivi:** piscina coperta, pista di pattinaggio e campo di hockey.  
**Informazioni:** Azienda di Soggiorno e Turismo di Selva, tel. (0471) 75122; Scuola Nazionale di sci di Selva, tel. 75156.  
**Prezzi:**  
 Alberghi L. 184.800/238.700  
 (a mezza pensione)  
 Alpenroyal tel. 75178  
 Antares » 75400  
 Dorfer » 75204  
 Gran Baita » 75210  
 Oswald » 75317  
 Continental » 75411  
 Laurin » 75105  
 Sochers Club » 76601  
 Olympia » 75145  
 Armin » 75347  
 Des Alpes » 75184  
 Granvara » 75250  
 Linder » 75242  
 Piccolo » 75186  
 Posta » 75174  
 Sun Valley » 75152  
 Alpino » 75134  
 Anterleghes » 75335  
 Condor » 75055  
 Else » 75273  
 Savoy » 75343  
 Villa Carmen » 75144

L. 112.000/161.700  
 (a mezza pensione)  
 Gran Vara tel. 75250  
 Meisules » 75200  
 Mignon » 75092  
 Astor » 75207  
 Europa » 75157  
 Ingram » 75118

**SAN MARTINO DI CASTROZZA PASSO ROLLE**

settimane bianche dal 7 gennaio al 20 aprile  
 18 impianti di risalita - 50 km di pista  
 piste di fondo a San Martino e P. Rolle  
 70 maestri di sci alpino - 4 maestri di fondo  
**informazioni:** AAST S. Martino di Castrozza/Siror (TN)  
 c.a.p. 38058 - via Passo Rolle - tel. (0439) 68101  
 telex ASmart 440043 I.



Pralong	»	75370
Serena	»	75294
Bellevue	»	75227
Corona	»	75125
Desirée	»	75107
Weiponer	»	75336
Bel Mont	»	76714
Freina	»	75110
Gruppo Sella	»	75182
Sonja	»	75198
Florian	»	76040
Jägerheim	»	76216
La Selva	»	75259
Promenade	»	75231

Alberghi **L. 180.600/221.200**  
(a sola pensione completa)

Maciacconi	tel.	76229
Stella	»	75162

Garni **L. 58.100/92.400**

Antares	tel.	75400
Astrid	»	75108
Broi	»	75150
Crepaz	»	75016
Rubens	»	75416
Waltoy	»	75082
Danila	»	75322
Pallua Iris	»	75233
Angelica	»	75022
Compoj	»	75383
Crespeina	»	75245
Belaval	»	75260
Val Pudra	»	74015
La Bercia	»	75536
Croce d'Oro	»	76343
Profanter	»	75515
Silvana	»	75183
Valentina	»	75116

Nota: a Selva funziona un asilo con lezioni di sci: 1 giorno L. 25.000, 6 giorni L. 120.000. Ski-pass stagionale Superski a Lire 220.000 (tesserati FIS, bambini e seniores sconto del 20%). Entrata pista di pattinaggio L. 1.800, noleggio pattini L. 1.800.

a SELVA VALGARDENA  
con

**i Grandi Viaggi**

HOTEL SOCHERS CLUB

## SESTO

PROV. BOLZANO, m. 1310-2000

Validità: dal 10/1 al 31/1 e dal 21/3 all'11/4.

**Include:** 7 giorni di mezza pensione; 6 giorni scuola di sci 2 ore al giorno; ski-pass per 7 giorni per tutti gli impianti del Centro Sci Alta Pusteria (1 cabinovia, 4 seggiovie, 17 skilift); 7 giorni servizio autopullman Sesto, Cabinovia Prati Croda Rossa e Sesto, Funivia Monte Elmo.

**Informazioni:** Azienda di Soggiorno e Turismo, tel. (0474) 70310.

**Prezzi:** da L. 151.000

Alberghi	
Rainer	tel. 70366
Sporthotel	» 70365
Drei Zinnen	» 70321

Kreuzbergpass	»	70328
Mondschein	»	70322
Mooserhof	»	70346
Parkhotel Innerkofler	»	70305
Alpenblick	»	70379
Alpi	»	70378
Berghotel Tyrol	»	70386
Edelweiss	»	70363
Holzer	»	70340
Löwen	»	70338
Monika	»	70384
Royal	»	70384
Shönblick	»	70332
St. Veit	»	70390
Sextnerhof	»	70314
Strobl	»	70371
Tonyhof	»	70393
Waldheim	»	70316
Wiesenhof	»	70381
Willy	»	70414
Irma	»	70302
Lampacher	»	70374

Nota: a garanzia neve. Se nella zona sciistica di Sesto non dovesse funzionare alcun impianto per mancanza di neve e non venisse offerta in alternativa un'altra simile possibilità di sciare, viene garantito il soggiorno gratuito.

## SILANDRO

PROV. BOLZANO, m. 720-2250

Validità: dall'11/1 all'1/2.

**Include:** 7 giorni di mezza pensione, 6 giorni di scuola di sci (2 ore al giorno) e 6 giorni di ski-pass.

**Impianti:** 4.

**Portata oraria:** 3.600 persone.

**Piste discesa:** 10 km.

**Scuola di sci:** corso di 2 ore al giorno, 6 maestri.

**Noleggio:** sl.

**Impianti sportivi:** piscina coperta, pista per slittini, pista di pattinaggio, pista per curling, asilo per piccoli sciatori.

**Informazioni:** Associazione Turistica 39028 Silandro, via Principale 123, tel. (0473) 70155; Associazione Turistica di Castelbello, tel. (0473) 74193.

**Prezzi:** da L. 118.000

Nota: dall'1/2 al 22/2 stessa combinazione prezzi da L. 123.000.

## SOLDA

PROV. BOLZANO, m. 1900

Validità: dal 10/1 al 14/2 e dal 25/4 al 30/5.

**Include:** 7 giorni di mezza pensione.

**Ski-pass:** 6 giorni con ski-bus L. 47.000.

**Scuola di sci:** 2 ore al giorno con gara fine corso e videosci L. 29.000.

**Impianti:** 1 funivia, 2 seggiovie, 7 skilift.

**Piste discesa:** 22 km.

**Pista fondo:** 5 km.

**Informazioni:** Azienda Autonoma di Soggiorno Solda, tel. (0473) 75415.

**Prezzi:** da L. 84.000

Alberghi	
Hotel	
Suldenhotel	tel. 75481
Marlet	» 75475
Alpenhof	» 75414
Alpina	» 75422
Cristallo	» 75436
Eller	» 75421
Gertraud	» 75477
Mignon	» 75445
Paradies	» 75443
Zebra	» 75425
Cevedale	» 75413
Gampen	» 75423
Sayonara	» 75428

Pensioni	
Tyrol Astoria	tel. 75439
Bambi	» 75442
Dangl	» 75416
Montana	» 75406
Olympia	» 75407
Panorama	» 75400
Sport Robert	» 75433
Alpenglühn	» 75448
Arnika	» 75446
Miramonti	» 75440
Payer	» 75444
Pinggera	» 75464
Schönblick	» —

Garni	
Verna	tel. 75441
Zirm	» 75435
Elena	» —
Alpenfriede	» 75405
Alpenrose	» 75463
Angelika	» 75476
Azalea	» —
Enzian	» 75460
Alt-Gampen	» 75413
Villa G. Reinstadler	» —
Ofenwies	» 75479
Villa Rainer	» 75431
Villa Rosim	» —
Villa Schneerose	» 75454
Villa Schöneck	» 75458
Villa Sonnenheim	» 75487
Villa Troyer	» 75451
Villa Wiesenheim	» —
Villa Zay	» 75471
Villa Angerer	» —
Schaubachhütte	» —

## TERENTO

PROV. BOLZANO, m. 1210

Validità: dal 10/1 al 31/1 e dal 21/3 al 20/4.

**Include:** 7 giorni di mezza pensione; 6 giorni ski-pass «Plan de Coronas»; 6 giorni scuola di sci (comb. A); 7 giorni mezza pensione e 6 giorni corso di sci fondo (comb. B).

**Impianti:** a Terento 1 sciovia; al Plan de Coronas 30 impianti.

**Informazioni:** Associazione Turistica, tel. (0474) 46140.

**Prezzi:**  
Comb. A L. 218.000  
Comb. B L. 165.000

Alberghi	
Hotel Wiedenhofer	tel. 46116-46177
Hotel Terentnerhof	tel. 46117
Pension Tirolerhof	» 46133
Pension Linde	» 46126
Pension Moserhof	» 46182
Pension Dolomitenblick	» 46123
Pension Jagerhof	» 46153
Pension Edelweiss	» 46128
Stocknerhof	» 46134

## VAL CASIES

PROV. BOLZANO, m. 1200-1400

Validità: dal 10/1 al 10/2 riduzione del 20% per alberghi, impianti e scuola sci.

**Informazioni:** Pro Loco, tel. (0474) 78436.

## VALDAORA

PROV. BOLZANO, m. 1100-2275

Validità: dal 10/1 al 31/1 e dal 21/3 al 20/4.

**Include:** 7 giorni mezza pensione, 6 giorni di ski-pass e 6 giorni scuola di sci, oppure 7 giorni di mezza pensione e 6 giorni corso sci da fondo.

**Ski-pass:** Skirama Plan de Coronas 7 giorni L. 46.600/58.000; Superski Dolomiti 7 giorni L. 52.200/65.000.

**Impianti:** 2 seggiovie, 5 sciovie; in tutto a Plan de Coronas 30 impianti.

**Piste discesa:** 13, di cui 2 difficili e 6 facili; in tutto a Plan de Coronas 60 km.

**Piste fondo:** 20 km.

**Informazioni:** Associazione Turistica Valdaora, tel. (0474) 86277.

**Prezzi:**

Alberghi	
gruppo A	
Comb. Discesa	L. 232.000
Comb. Fondo	L. 179.000
Kristall	tel. 86477
Mirabell	» 86191
Villa Tirol	» 86422
Posta	» 86127
Alb. e pens.	
gruppo B	
Comb. Discesa	L. 218.000
Comb. Fondo	L. 165.000
Markushof	tel. 86250
Messnerwirt	» 86178
Astor	» 86466
Olangerhof	» 86193
Aichner	» 86286
Tharerwirt Dependance	» 86150

Alb. e pens.	
gruppo C	
Comb. Discesa	L. 197.000
Comb. Fondo	L. 144.000
Olaga	tel. 86141
Tharerwirt	» 86150
Hubertus	» 86104
Scherer	» 86174
Sporthotel Keil	» 86151
Bad Bergfall	» 86250
Mair	» 86146
Viktoria	» 86252
Stazione	» 86112

Alb. e pens.	
gruppo D	
Comb. Discesa	L. 183.000
Comb. Fondo	L. 130.000
Alte Goste	tel. 86171



# SOLDA

## SETTIMANE BIANCHE A SOLDA M. 1850 DAL 10-1-81 AL 14-2-81

Ai piedi del possente massiccio dell'Ortles (3905m) e del Gran Zebrù (3859m) si trova la stazione di sports invernali e climatica di Solda (1900m), di fama internazionale. Qui si pratica in particolare lo sci alpino: vi è una vasta gamma di impianti di risalita, unitamente ad una funivia che da 1900 m porta al Rifugio Città di Milano a 2573 m, ai piedi del poderoso ghiacciaio dell'Ortles. 2 seggiovie e 8 sciovie con numerose piste di discesa, di cui la più lunga con i suoi 8 km di percorso è la più adatta per principianti e progrediti. Ci sono poi meravigliose discese adibite a piste da bob. Solda vanta una pista circolare lunga 6 km per gli appassionati del fondo, e la zona è ideale per lo sci escursionismo. Gli insaziabili poi, grazie alla particolare ubicazione di Solda, da novembre a giugno possono dilettarsi sui nevai servendosi della funivia in partenza dal centro. Pattinaggio, curling, nuoto, volo con l'aquilone, scuola di sci, equipaggiamento a nolo e apres-sky completano la ricca offerta di Solda, stazione invernale di fama internazionale. Alberghi arredati con gusto, moderni ed accoglienti, pensioni e garnis garantiscono un soggiorno piacevole e ricreatore.

### FUNIVIE e IMPIANTI DI RISALITA

Funivia dei ghiacciai di Solda	1900-2615 m	lunga 2900 m
Sciovia Madriccio I	2623-2900 m	lunga 1490 m
Sciovia Madriccio II	2820-3050 m	lunga 1100 m
Da quota 3050 m di discesa 7-8 km (da facile a medio difficile), in percorso continuo		
Seggiovia Kanzel	1920-2350 m	lunga 1045 m
Seggiovia Langenstein	1850-2400 m	lunga 1200 m
Skilift Solda	2250-2600 m	lungo 500 m
Skilift Marl	2400-2580 m	lungo 500 m
Skilift Des Alpes	2350-2500 m	lungo 900 m
Skilift Cevedale	1900-1970 m	lungo 227 m
Skilift Sole		lungo 250 m

Informazioni: Ufficio del Turismo per la zona dell'Ortles  
I-39026 Prato allo Stelvio (Alto Adige) - Tel. (0473) 75034  
Ufficio si Solda: Tel. (0473) 75415



## VAL DI ZOLDO

**PROV. BELLUNO, m. 1296-1859**  
**Validità:** stagione invernale 80/81.  
**Include:** 7 giorni di pensione completa.  
**Ski-pass:** libera circolazione sugli impianti del Crep del Pecol, 6 giorni L. 35.000.  
**Impianti:** 1 seggiovia, 6 sciovie.  
**Piste discesa:** 10.  
**Pista fondo:** a Pecol.  
**Scuola di sci:** tariffe nazionali.  
**Informazioni:** Pro Loco Zoldo Alto, tel. (0437) 789145; Pro Loco Forno di Zoldo, tel. (0437) 78341.

**Prezzi:** L. 119.000/206.500  
 Alberghi e pensioni

**Zoldo Alto - Pecol**  
 Bosco Verde tel. 789151  
 Sporting tel. 789219-789142  
 Valgranda tel. 789149

**Zoldo Alto - Mareson**  
 Cristelin tel. 789162  
 Maè » 789189  
 Edelweiss » 789125

**Zoldo Alto - Pianaz**  
 Al Sole tel. 789217

**Forno di Zoldo - Dont**  
 Brustolon tel. 78150

**Forno di Zoldo**  
 Corinna tel. 78564  
 De Feo » 78191  
 Zoldana » 78235

**Nota:** offerta speciale per gruppi di 30 persone ed oltre.

## VAL D'ULTIMO - SAN PANCRAZIO - SANTA VALBURGA - SAN NICOLÒ - SANTA GERTRUDE

**PROV. BOLZANO, m. 1190-1256**  
**Validità:** dall'11/1 all'8/2 e dal 22/3 al 5/4.

**Include:** mezza pensione per 7 giorni, 6 giorni scuola sci (2 ore al giorno) e 6 giorni di ski-pass e ski-bus. Combinazione per il fondo: 7 giorni mezza pensione, corsi sci fondo comprendenti la sciolinatura fatta dall'allievo sotto la direzione del maestro, visita al museo della valle, gara di fine corso.

**Impianti:** 2 sciovie a S. Nicolò e 2 a Santa Valburga.

**Piste fondo:** di 2 e di 6 km.

**Noleggio:** attrezzatura fondo.  
**Altri sport:** slitta, pattinaggio.

**Informazioni:** Pro Loco di S. Pancrazio, tel. (0473) 78123; di S. Nicolò tel. 79987.

**Prezzi:**  
 Comb. Discesa da L. 127.000  
 Comb. Fondo da L. 101.000

**Include:** varie combinazioni, 7 gg. pensione completa o 7 gg. mezza pensione o 7 gg. camera con 1ª colazione.

**Ski-pass:** 7 giorni L. 19.000/21.000.  
**Impianti:** 6.

**Portata:** 700 persone l'ora.  
**Piste discesa:** 11 km.

**Piste fondo:** 8,5 km.  
**Scuole di sci:** lezioni collettive, 2 ore al giorno per 6 giorni L. 15.500/17.000, con 10 maestri.

**Impianti sportivi:** pista di pattinaggio.

**Informazioni:** Azienda di Soggiorno Valle Aurina, tel. (0474) 62198.

**Prezzi:**  
 7 giorni pensione completa b.s. L. 96.000/107.500  
 a.s. L. 106.000/117.000

7 giorni mezza pensione b.s. L. 78.000/89.000  
 a.s. L. 85.500/96.500

7 giorni con 1ª colazione b.s. L. 37.000/47.000  
 a.s. L. 40.500/50.500

Alberghi e pensioni

**CADIPIETRA**  
 Gastof Neuwirt tel. 62124  
 Gastof Steinhauswirt » 62125  
 Hofer Franz » 62126  
 Pension Pohl » 62141  
 Fam. Pohl » 62169  
 Mollg Monika » 62164  
 Wasserer Johann » 62188

**Nota:** lo Sporthotel Linderhof e l'Hotel Bergland organizzano settimane bianche a prezzi compresi fra le 134.000 e 161.000 lire, telefono 62190.

**S. GIACOMO**  
 Gastof Niederkofler tel. 62131  
 Gastof Zimmerhofer » 62133  
 Gasthof Kreuzwirt » 62144  
 Garni Waldegg » 62173  
 Garni Lärchwiese » 62178  
 Alpenrose-Weger Anne » 62137

Obermair Maria » 62174  
 Stolzlechner Peter » —  
 Hofer Rudolf » 62162  
 Pens. Untersteinerhof » 62175  
 Jägerheim » 62161  
 Pens. Kapellenhof » 62147

**S. PIETRO**  
 Gasthof Kordiler tel. 62130  
 Peter Kunig » —  
 Ederhof » 62172  
 Kunig A. » —  
 Innerhofer » —

**Nota:** asilo e scuola di sci per bambini, dal lunedì al sabato, dalle 9 alle 16, L. 43.000. Supplemento negli alberghi per la camera singola L. 13.500 (7 giorni). Ski-pass allargabile agli impianti di Monte Spicco con sovrapprezzo di L. 6.000.

## VAL SARENTINO

**PROV. BOLZANO**  
**Validità:** dal 5/1 al 21/2.

**Include:** 7 giorni mezza pensione, 6 giorni ski-pass e ski-bus, 6 giorni scuola di sci e gara fine corso.

**Informazioni:** Pro Loco Sarentino, tel. (0471) 623091.

**Prezzi:** da L. 142.000

Alberghi  
 Kircherhof tel. 625113  
 Kranzstein (Sauna) » 623135  
 Sonne » 623151  
 Zum Weissen Rössl » 623159  
 Bad Schörgau (Sauna) » 623048  
 Bundschen » 623161  
 Murrerhof » 627121  
 Nordheim » 623152  
 Tanne » 623200  
 Sonnenblick » 623206

## VALLE AURINA - CADIPIETRA - S. GIACOMO - S. PIETRO

**PROV. BOLZANO, m. 1050-2050**  
**Validità:** dal 10/1 all'11/4 (alta stagione dal 31/1 al 14/3).



**Residence Alexia** » 623010  
(con piscina coperta)

**Nota:** sono previsti sconti per bambini.

## VAL SENALES

**PROV. BOLZANO, m. 800-3200**

**Validità:** dall'1/2 al 7/4.

**Include:** 7 giorni di mezza pensione, 7 giorni ski-pass e servizio di ski-bus, 6 giorni scuola di sci 2 ore al giorno.

**Informazioni:** Ass. Pro Loco, telefono (0473) 89184.

**Prezzi:** da L. 130.000

Alberghi e pensioni

**Madonna di Senales, m. 1500**

10 km. dalla funivia

<i>Berghotel Tyrol</i>	tel. 89190
<i>Hotel Firn</i>	» 89169
<i>Hotel Aquila Nera</i>	» 89122
<i>Rist.-Albergo Croce d'Oro</i>	tel. 89166-89114
<i>Caffè-Rist. Texel</i>	tel. 89108
<i>Pensione Rainhof</i>	» 89108
<i>Albergo Pifreil</i>	» 89133

**Maso Corto, m. 2011**

zona scilistica

<i>Hotel Gurschler's</i>	tel. 87400
<i>Sporthotel Kurzas</i>	» 87516
<i>Berghotel Grawand</i>	» 87552
<i>Rifugio Schöne Aussicht</i>	» 87516
<i>Hotel Gerstgras</i>	tel. 87522-87079

**Monte S. Caterina, m. 1245**

18 km. dalla funivia

<i>Hotel Am Fels</i>	tel. 89139
<i>Alb. Schnalsburg</i>	» 89145
<i>Pensione Katharinabergerhof</i>	» 89171
<i>Albergo Rateis</i>	» 87496

**Certosa, m. 1323**

15 km. dalla funivia

<i>Hotel Schnalsz</i>	tel. 89102
<i>Alb. Rosa d'Oro</i>	» 89130
<i>Alb. Croce Bianca</i>	» 89128
<i>Pens.-Rist. Larchenheim</i>	» 89132

**Vernago al Lago, m. 1700**

7 km. dalla funivia

<i>Hotel Vernagt</i>	tel. 89192-89136
<i>Alb. Edelweiss</i>	» 89120
<i>Pens. Interski</i>	» 89155

in VAL SENALES con

**i Grandi Viaggi**

HOTEL GURSCHLER'S  
HOTEL VERNAGT  
HOTEL FIRN  
RESIDENCE ZIRM

## VELTURNO

**PROV. BOLZANO, m. 851**

**Validità:** dal 6/1 al 2/2.

**Include:** 7 giorni di mezza pensione.

**Ski-pass:** 7 giorni di ski-pass « Skirama Val d'Isarco », valevole per tutti gli impianti della Plose, Valle del Passo e Monte Cuzzo L. 44.200.

**Scuola di sci:** per 6 gg. (2 ore giornaliere), a Bressanone - Plose L. 30.000, a Maranzo - Monte Cuzzo L. 16.000, a Valles - Valle del

**Informazioni:** Pro Loco, tel. (0472) 49290.

**Prezzi:** da L. 90.000

## VERONA NEVE

Comprensorio sciistico formato da 10 località: Boscohiesanuova, Campo Fontana, Erlezzo, Ferrara di Monte Baldo, Malcesine, Roverè, S. Anna di Alfaedo, S. Zeno di Montagna, Velo, Gruppo del Carega che organizzano tutte Settimane Bianche a prezzi modici, a partire dal 5 gennaio fino a fine stagione.

**Informazioni:** AAST Malcesine, telefono (045) 600044; AAST Brenzone, tel. (045) 602076; AAST Boscohiesanuova, tel. (045) 697088. **Nota:** si organizzano Settimane Bianche con varie combinazioni per gruppi giovanili.

## VILLABASSA

**PROV. BOLZANO, m. 1154-2400**

**Validità:** dal 10/1 al 31/1 e dal 1/2 al 26/4.

**Include:** 7 giorni di mezza pensione, ski-pass settimanale e scuola di sci (2 ore per 6 giorni), ingresso gratuito al pattinaggio, riduzione per la piscina di S. Candido.

**Ski-pass:** Alta Val Pusteria 7 giorni L. 49.800.

**Impianti:** 3 sciovie a Villabassa, 28 impianti nell'Alta Pusteria.

**Piste discesa:** oltre 10 km. (Braies-Villabassa).

**Piste fondo:** 30 km. La località fa parte della pista della maratona di 60 km. a doppia corsia.

**Sci alpinismo:** varie escursioni.

**Scuola di fondo:** 6 giorni L. 38.000, 3 giorni L. 21.000.

**Noleggio:** attrezzatura fondo, attrezzatura discesa.

**Impianti sportivi:** pattinaggio, curling, piscina.

**Informazioni:** Pro Loco di Villabassa, tel. (0474) 75136.

**Prezzi:** da L. 145.000

<i>Aquila</i>	tel. 75128
<i>Bachmann</i>	» 75126
<i>Traunsteiner Hof</i>	» 75002
<i>Vivaio</i>	» 75106
<i>Emma</i>	» 75122
<i>Rosa</i>	» 75121
<i>Kuhbacher</i>	» 75163

**Nota:** asilo di sci per bambini da 3 a 9 anni; riduzione per gruppi.

# verona neve

LE PISTE PIÙ VICINE ALLA PIANURA PADANA

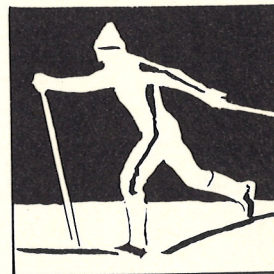
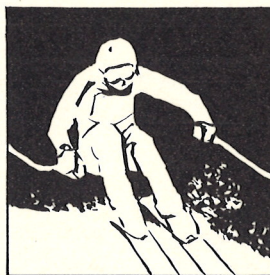
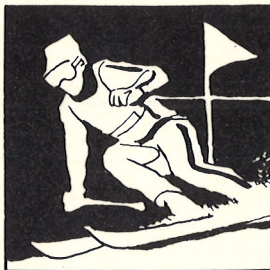

Boscohiesanuova ■ Campofontana ■ Erbez-  
zo ■ Ferrara di Monte Baldo ■ Malcesine ■  
Roverè ■ Sant'Anna, d'Alfaedo ■ San Zeno  
di Montagna ■ Velo ■ Gruppo del Carega

LE PISTE PIÙ VICINE  
ALLA PIANURA PADANA

# Appennini

## ABETONE

PROV. PISTOIA, m. 1388

**Validità:** bassa stagione dal 10/1 al 7/2; alta stagione dal 7/2 al 11/4.

**Include:** pensione completa per 7 giorni inclusa l'IVA. Inizio nel pomeriggio di sabato o di domenica e termine al pomeriggio del sabato o della domenica successivi.

**Ski-pass:** tessera settimanale b.s. L. 33.00; a.s. L. 36.000.

**Impianti:** numero complessivo 23.

**Piste discesa:** 34 km. complessivi.

**Piste fondo:** un anello di 5 km. più una piccola pista per principianti.

**Sci alpinismo:** possibilità di effettuare 6 gite di ogni livello.

**Scuola di sci:** lezioni collettive per 6 giorni, 2 ore al giorno L. 25.000, 50 maestri.

**Noleggio:** si possono noleggiare, sci, scarponi, slitte e bastoncini.

**Impianti sportivi:** piscina coperta e riscaldata.

**Informazioni:** AAST Abetone, telefono (0573) 60278 - 60383.

### Prezzi:

Alb. 2ª cat. b.s. L. 154.000/204.000  
a.s. L. 169.000/236.000

<i>Cristallo</i>	tel.	60006
<i>Abetone Piramidi</i>	»	60005
<i>Palazzaccio</i>	»	60067
<i>Cimone</i>	»	60008
<i>Excelsior</i>	»	60010
<i>La Terrazza</i>	»	60002
<i>Regina</i>	»	60007

Alb. 3ª cat. b.s. L. 128.000/161.000  
a.s. L. 150.000/182.000

<i>Bellavista</i>	tel.	60029
<i>Belvedere</i>	»	60333
<i>Cime Bianche</i>	»	60013
<i>Miramonti</i>	»	60017
<i>Genzianella</i>	»	60174
<i>Primula</i>	»	60103
<i>Sport</i>	»	60034
<i>Tirolo</i>	»	60334
<i>Chiarofonte</i>	»	60255
<i>K-2 (Faidello)</i>	tel.	(0536) 93913

Alb. 4ª cat.  
e pens. 3ª b.s. L. 110.000/125.000  
a.s. L. 125.000/145.000

<i>da Tosca</i>	tel.	60317
<i>Noemi</i>	»	60168

Locande L. 105.000/120.000  
*Alpino* tel. 673062  
*Malori* » 60114  
*Ostello della neve* » 60117

Meublés L. 48.000/60.000  
*Aurora* tel. 60025  
*Tre Potenze* » 60009

**N.B.:** vengono organizzate Settimane Bianche Studentesche che comprendono 6 giorni di pensione completa, uso illimitato degli impianti, due ore al giorno di lezione di sci. Prezzi: b.s. L. 115.000/180.000, a.s. L. 120.000/192.000.

all'ABETONE con

**i Grandi Viaggi**

HOTEL PALAZZACCIO

## BOLOGNOLA

PROV. MACERATA, m. 1070-1600

**Validità:** dal 5/1 al 29/3.

**Include:** combinazione A: 6 o 7 giorni di pensione completa; combinazione B: comb. A più ski-pass e scuola sci collettiva di 2 ore giornaliere.

**Ski-pass:** L. 25.000 per 6 giorni.

**Impianti:** 7 sciovie.

**Portata:** 4.800 persone l'ora.

**Piste discesa:** 6 di cui 2 difficili e 2 facili.

**Scuola di sci:** corsi collettivi a L. 20.000. 2 maestri.

**Noleggio:** sì.

**Informazioni:** Pro Loco e Comune di Bolognola, tel. (0737) 520133. Impianti: tel. (0737) 520134.

**Prezzi:** L. 87.000/157.000

Alb. 3ª cat.	tel.	520131
<i>Bucaneve</i>	»	520140
<i>Pintura</i>	»	520140

a **Fiastra** (12 km. dagli impianti)

Alb. 3ª cat. L. 96.000/171.000  
*Sasso Bianco* tel. 52129

Settimane bianche sci nordico a Bolognola, Fiastra e Sarnano. L. 16.000 per singolo allievo con 2 ore giornaliere di lezione.

**Nota:** offerta speciale per istituti scolastici gruppi aziendali, organizzazioni giovanili e sindacali del tempo libero, gruppi sportivi tutti con minimo 25 partecipanti. Ski-pass a L. 16.000. Scuola sci a L. 16.000.

## CAMPITELLO MATESE - SAN MASSIMO

PROV. CAMPOBASSO,

m. 1450-2100

**Validità:** dal 4/1 dall'11/4.

**Include:** pensione completa per una settimana più lo ski-pass.

**Impianti:** 1 seggiovia, 6 sciovie.

**Piste discesa:** 36 km.

**Pista fondo:** anello 3 km.

**Impianti sportivi:** piscina coperta.

**Ski-pass:** L. 25.000.

**Scuola di sci:** corso collettivo con due ore di lezione giornaliera per 6 giorni L. 35.000.

**Informazioni:** Campitello Matese, tel. (0874) 774106.

### Prezzi:

2ª cat. L. 125.000/130.000

*Hot. Monte Miletto* tel. 774111/30

*Lo Sciatore* » 774106/16

Residence L. 137.000/280.000

*Villaggio Valtur* tel. 774108/784108

*Clubhotel c/o Valtur* tel. 06/6784634

**Nota:** nella quota dell'Hotel Miletto non è compreso lo ski-pass.

## CASTELSANTANGELO

PROV. MACERATA, m. 750

**Validità:** dal 5/1 al 29/3.

**Include:** combinazione A: 6 o 7 giorni di pensione completa; combinazione B: comb. A più ski-pass e scuola sci collettiva di 2 ore giornaliere.

**Ski-pass:** per 6 giorni di settimana bianca L. 25.000.

**Impianti:** 4 sciovie.

**Piste discesa:** 7 di cui 3 facili.

**Scuola di sci:** per settimane bianche corsi collettivi a L. 20.000.

**Informazioni:** Associaz. Pro Loco, tel. (0737) 9845.

### Prezzi:

Alb. 3ª cat. L. 84.000/150.000

*La Fiorita* tel. 9848

**Nota:** offerta speciale per istituti scolastici, gruppi aziendali, organizzazioni giovanili e sindacali del tempo libero, gruppi sportivi tutti con minimo 25 partecipanti. Ski-pass a L. 16.000. Scuola sci a L. 16.000.

## CORNO ALLE SCALE - BUDIARA - VAL CARLINA

PROV. BOLOGNA, m. 1200-1945

**Validità:** dal 5/1 in poi, esclusa la settimana di Pasqua.

**Include:** una settimana a mezza pensione.

**Ski-pass:** 6 giorni L. 28.000, 7 giorni L. 34.000.

**Impianti:** 8 sciovie.

**Portata oraria:** 5.075 persone ora.

**Piste discesa:** 30 km. di piste.

**Scuola di sci:** 2 ore giornaliera di lezione collettiva per 6 giorni a L. 22.000. 10 maestri.

**Noleggio:** per 6 giorni sci a L. 18.000, scarponi a L. 10.000.

**Informazioni:** STAE Vidiciatico, telefoni (0534) 53159 - AAST Val Carlina Lizzano, tel. (0534) 51052. Bolelino neve 24 ore, tel. (0534) 53159 - 51052.

### Prezzi:

Alb. 2ª cat. L. 100.000

*Miramonti (Vidiciatico)* tel. 53060

Alb. 3ª cat. L. 81.000

*Piccolo Hotel*

*(Lizzano in B.)* tel. 51107

*Bolelli (Vidiciatico)* » 53061

*Montegrande (Vidiciatico)* » 53210

*Vecchio Mulino (Vidiciatico)* » 53062

*Vidi (Vidiciatico)* » 53054

*Everest (La Ca')* » 53005

Alb. 4ª cat. L. 66.000

*Appennino (Vidiciatico)* tel. 53107

*Carpani (Vidiciatico)* » 53004

*Italia (Vidiciatico)* » 53211

*Europa (Vill. Europa)* » 53109

## CUTIGLIANO - DOGANACCIA

PROV. PISTOIA m. 670-1600

**Validità:** bassa stagione dal 4/1 al 31/1; alta stagione dall'1/2 al 21/3.

**Include:** pensione completa per 6 giorni (da domenica pomeriggio a sabato pomeriggio), libera circolazione sugli impianti. Sconti particolari per gruppi aziendali e scolastici.

**Ski-pass:** tessera settimanale L. 30.000.

**Impianti:** 2 funivie, 3 sciovie.

**Piste discesa:** 6 per complessivi km. 9.

**Pista da fondo:** 15 km.

**Scuola di sci:** 2 ore giornaliera di lezione collettiva da lunedì a sabato L. 25.000, con 4 maestri.

**Noleggio:** sci e slitte.

**Impianti sportivi:** piscina.

**Informazioni:** AAST, telef. (0573) 68029.

### Prezzi:

Alb. 2ª cat. b.s. L. 158.000/160.000

a.s. L. 173.000/175.000

*Italia* tel. 68008

*Miramonte* » 68012

*Villa Patrizia* » 68024

Altri alberghi

b.s. L. 110.000/160.000

a.s. L. 125.000/175.000

*Casina delle Rose* tel. 68056

*Roma* » 68121

*Lo Scoiattolo* » 68094

*Rondò Priscilla* » 68148

*La Valle* » 68036

*La Bicocca* » 630784

*La Grande Baita* » 630819

**Nota:** gli impianti collegano la Doganaccia alla Croce Arcana (m. 1715).

## CUTIGLIANO - PIAN DI NOVELLO - PIAN DEGLI ONTANI - PIANOSINATICO

PROV. PISTOIA, m. 670-1125

**Validità:** bassa stagione dal 4/1 al 31/1; alta stagione dall'1/2 al 21/3.

**Include:** pensione completa per 6 giorni (da domenica pomeriggio a sabato pomeriggio), libera circola-

zione sugli impianti. Sconti particolari per gruppi aziendali e scolastici.

**Ski-pass:** tessera settimanale Lire 38.000.

**Impianti:** 1 seggiovia, 4 sciovie. **Pista di fondo:** 15 km.

**Scuola di sci:** 2 ore giornaliere di lezione collettiva da lunedì a sabato L. 32.000, con 4 maestri e 2 aiuti.

**Noleggio:** sci e slitte.

**Impianti sportivi:** piscina.

**Informazioni:** AAST, telef. (0573) 68029.

**Prezzi:**

Alb. 2ª cat.	L. 201.000/227.000
Piandinovello	tel. 673076
Alb. 3ª e 4ª cat.	L. 118.000/125.000
La Casetta	tel. 673090
La Villa	» 673061
Petrucchi	» 673021
Da Giulio	» 673089
Sichi	» 673015

**Febbio - Alpe di Cusna**

**PROV. REGGIO EMILIA, m. 1150-2066**

**Validità:** dal 5/1 a fine stagione. **Include:** pensione completa dalla cena di domenica al pranzo del sabato successivo, ski-pass valido per 6 giorni.

**Impianti:** 2 seggiovie, 5 skilifts. **Piste discesa:** circa 15 km.

**Pista di fondo:** anello 5 km.

**Sci alpinismo:** possibilità di escursioni.

**Scuola di sci:** lezioni collettive 2 ore giornaliere per 6 gg. L. 15.000.

**Noleggio:** sci e scarponi.

**Impianti sportivi:** piscina.

**Informazioni:** Comune di Villaminozza, tel. (0522) 801122. Stazione scioviaria di Febbio, tel. (0522) 800156.

**Prezzi:** L. 75.000

Sporting (Febbio)	
Rescadore (Febbio)	tel. 800113
Cacciatore (Roncopianigi)	
Dal Lago (Gazzano)	tel. 807148
Cusma (Villaminozza)	» 801164
Francesconi (Villaminozza)	

**LACENO**

**PROV. AVELLINO, m. 1100-1700**

**Validità:** bassa stagione dall'1/1 al 31/1; alta stagione dall'1/2 al 31/3.

**Include:** per scuole o gruppi, 6/7 giorni di pensione completa, ski-pass per 6 giorni e scuola di sci (2 ore al giorno di lezione collettiva per 6 giorni). Per singoli o gruppi inferiori a 30 persone, solo la pensione completa.

**Ski-pass:** 7 giorni L. 25.000, 6 giorni feriali L. 20.000, giornaliero L. 5.000/8.000.

**Impianti:** 3 seggiovie, 3 sciovie.

**Piste discesa:** 18 km.

**Piste fondo:** 5,500 km.

**Noleggio:** per 6 giorni sci Lire 21.000, scarponi L. 15.000; per

1 giorno sci L. 3.500, scarponi L. 2.500.

**Informazioni:** Funivie del Laceno, Laceno di Bagnoli Irpino (AV), tel. (0827) 68131 - 68057, rispettivamente alla Direzione Turistica e Sportiva.

Alberghi

4 Camini (II)	tel. 68086
La Lucciola (II)	» 68065
Cervialto (III)	» 68071
Al Lago (IV)	» 68094
Taverna Capozzi (IV)	» 68030

**Nota:** per quanto riguarda le quote delle settimane bianche rivolgersi direttamente agli alberghi.

**PESCASSEROLI**

**PROV. L'AQUILA, m. 1200.**

**Validità:** dal 7/1 a fine stagione.

**Include:** 7 giorni di pensione completa.

**Impianti:** 1 cabinovia, 5 skilifts.

**Piste discesa:** 25 km.

**Pista fondo:** 1 anello in località Colli Alti.

**Ski-pass:** per 7 giorni L. 50.000.

**Scuola di sci:** 2 ore di lezione collettiva per 6 giorni L. 36.000.

**Informazioni:** AAST Pescasseroli, tel. (0863) 91461.

**Prezzi:**

Alb. 1ª cat.	L. 233.500/257.500
Del Parco	tel. 91356
Alb. 2ª cat.	L. 110.000/125.000
pens. 3ª	
Bamby	tel. 91319
Cristiana	» 91395
Il Pinguino	» 91482
La Conca	» 91562
Lo Scoiattolo	» 91340
Alle Vecchie Arcate	» 91381

**PRATI DI TIVO - PIETRACAMELA**

**PROV. TERAMO, m. 1450-2912**

**Validità:** bassa stagione dal 5/1 al 31/1 e dal 9/3 a fine stagione; alta stagione dall'1/2 all'8/3.

**Include:** pensione completa per 7 giorni.

**Ski-pass:** a.s. 7 giorni L. 45.000, b.s. 7 giorni L. 38.000.

**Impianti:** 1 seggiovia, 6 sciovie.

**Portata:** 600 persone l'ora.

**Piste discesa:** 40 km.

**Piste fondo:** anello di 8 km.

**Sci alpinismo:** possibile con guide alpine.

**Impianti sportivi:** piscina coperta.

**Scuola di sci:** 6 giorni in a.s. L. 36.000 in b.s. L. 30.000.

**Informazioni:** Pro Loco, tel. (0861) 95909 - 95911.

**Prezzi:**

Alb. 1ª cat.	b.s. L. 160.000
	a.s. L. 174.000
Miramonti	tel. 95621/22

Alb. 2ª e 3ª cat.	b.s. L. 105.000/135.000
	a.s. L. 120.000/150.000

Amorocchi	tel. 95603/10
Gran Sasso	» 95639
Orso Bianco	» 95625/26
Trentini	» 95630
Gran Baita	» 95604
Villaggio Turistico	
Jarkhun	» 95616
Gran Sasso (Pietracamela)	» 95909

**Nota:** i prezzi riguardano la sola pensione completa dal sabato al sabato successivo nei vari alberghi. Nella quota dell'Hotel Miramonti è compresa anche la tessera per la piscina coperta.

**ROCCARASO - AREMOGNA**

**PROV. L'AQUILA, m. 1236-2200**

**Validità:** bassa stagione dall'11/1 all'1/2; alta stagione dall'1/2 all'8/3.

**Include:** 7 giorni di pensione completa.

**Impianti:** 1 telecabina, 3 seggiovie, 7 skilifts.

**Ski-pass:** valido 6 giorni L. 32.000/46.000.

**Scuola di sci:** 2 ore di lezione collettiva per 6 giorni, b.s. Lire 30.000, a.s. L. 40.000.

**Informazioni:** AAST, telef. (0864) 62210.

**Prezzi:**

Alb. 2ª cat.	b.s. L. 120.000/170.000
	a.s. L. 140.000/198.000

Boschetto	
Aremogna	tel. 62297/60138
Paradiso	
Aremogna	» 60130/1/2/3
Grande Albergo	» 62124/62173
Iris	» 62194/62327
Motel Agip	» 62443
Edelweiss	» 62132/62329
Reale	» 62129/62286
Sporting	» 62281
Suisse	» 62139
Trieste	» 62128/62571
Valentino	» 62400
Cinquemiglia	» 69151
Julia	» 62136

**SARNANO - SASSOTETTO - LA MADDALENA**

**PROV. MACERATA, m. 539-1650**

**Validità:** dal 5/1 al 29/3.

**Include:** combinazione A: 6 o 7

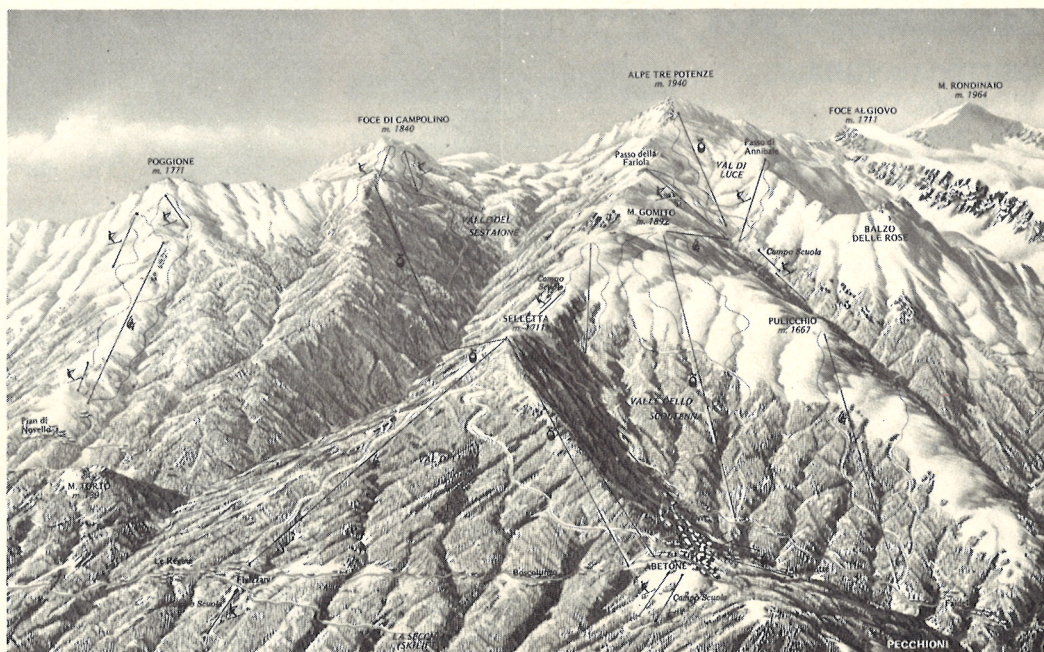

**ABETONE**

giorni di pensione completa; combinazione B: comb. A più skipass e scuola sci collettiva di 2 ore giornaliera.

**Ski-pass:** per la settimana bianca L. 20.000.

**Impianti:** 1 funivia, 1 telecabina, 7 sciovie.

**Sci alpinismo:** per informazioni rivolgersi presso il CAI Macerata, piazza V. Veneto, tel. 48704.

**Piste discesa:** 7 di cui 1 difficile e 1 facile.

**Scuola di sci:** per le settimane bianche, corsi collettivi L. 20.000. 4 maestri.

**Noleggio:** sì.

**Informazioni:** A.A.C. e S. di Sarnano, tel. (0733) 667144 - 667195.

#### Prezzi:

Alb. 2ª cat. L. 108.000/171.000  
*Hermitage* tel. 665121

Alb. 4ª cat. L. 90.000/145.000  
*Sibilla* tel. 665102

a Sarnano (12 km. da impianti)

Alb. 3ª cat. L. 96.000/164.000  
*Eden* tel. 667197  
*Terme* » 667166

Alb. 4ª cat. L. 78.000/142.500  
*S. Giacomo* tel. 667201

Pens. di 2ª e 3ª cat. L. 84.000/150.000  
*La Villa* tel. 667218  
*Ai Pini* » 667183

Settimane bianche di sci nordico a Bolognola, Fiastra, Sarnano. L. 16.000 per singolo allievo con 2 ore giornaliera di lezione.

**Nota:** offerta speciale per istituti scolastici, gruppi aziendali, organizzazioni giovanili e sindacali del tempo libero, gruppi sportivi tutti con minimo 25 partecipanti. Skipass a L. 16.000. Scuola sci a L. 16.000.

## SESTOLA - FANANO - RIOLUNATO

PROV. MODENA, m. 1020-2000

**Validità:** bassa stagione dal 4/1 al 25/1 e dal 15/3 al 5/4; alta stagione dal 25/1 al 15/3.

**Include:** pensione completa per 6 giorni: dalla cena della domenica al pranzo del sabato successivo.

**Ski-pass:** libera circolazione per 6 giorni L. 37.950.

**Impianti:** a Sestola 1 funivia, 3 seggiovie, 8 sciovie; a Fanano 2 seggiovie, 1 sciovie; a Riolunato 1 seggiovia, 3 sciovie.

**Portata:** 12.500 persone.

**Piste discesa:** 14 a Sestola, 3 a Fanano, 4 a Riolunato. Di queste 1 difficile e 7 facili, per un totale di 50 km.

**Scuola di sci:** 2 ore al giorno per un totale di 12 ore L. 22.000/25.000. 25 maestri.

**Noleggio:** per 6 giorni sci (Lire 10.000 adulti e L. 6.400 bambini), scarponi L. 4.800.

**Impianti sportivi:** piscina coperta da 25 metri.

**Informazioni:** AAST di Sestola - Fanano - Riolunato, telef. (0536) 82324 - 88825 - 95119.

#### Prezzi:

1ª Fascia b.s. L. 138.000  
a.s. L. 147.000

*S. Marco (Sestola)* tel. 82330

2ª Fascia b.s. L. 117.000  
a.s. L. 126.000

*Cristallo (Sestola)* tel. 82551  
*Tirolo (Sestola)* » 82532

3ª Fascia b.s. L. 111.000  
a.s. L. 120.000

*Baita del Sole (Sestola)* tel. 82332  
*Calvanella (Sestola)* » 82318  
*Capriolo (Sestola)* » 82325  
*Cervino (Riolunato)* » 95074  
*Elena (Sestola)* » 82541  
*La Fenice (Sestola)* » 82582  
*Passo del Lupo (Sestola)* » 82338

4ª Fascia b.s. L. 105.000  
a.s. L. 114.000

*Cimone (Riolunato)* tel. 95022  
*Cimone (Sestola)* » 82531  
*Firenze (Fanano)* » 88822  
*Nettuno (Montecreto)* » 82716  
*Nostri Monti (Sestola)* » 82542  
*Nuovo Parco (Sestola)* » 82322  
*Olimpic (Sestola)* » 82380  
*Regina (Sestola)* » 82336  
*San Rocco (Sestola)* » 82382  
*Speranza (Sestola)* » 82329  
*Sport (Sestola)* » 82502

5ª Fascia b.s. L. 102.000  
a.s. L. 111.000

*Al Poggio (Sestola)* tel. 82586  
*Cimoncino (Fanano)* » 82032  
*Del Rio (Riolunato)* » 95031  
*Gabriella (Fanano)* » 88028  
*Miramonti (Sestola)* » 82519  
*Serena (Sestola)* » 82525

6ª Fascia b.s. L. 93.000  
a.s. L. 102.000

*Dependance Regina (Sestola)* tel. 82336  
*Dependance Sport (Sestola)* » 82502  
*La Pace (Sestola)* » 82386

**Nota:** prezzi particolari per gruppi di almeno 30 persone.

## USSITA - FRONTIGNANO

PROV. MACERATA, m. 705-2259

**Validità:** dal 5/1 al 29/3.

**Include:** combinazione A: 6 o 7 giorni di pensione completa combinazione B: comb. A più skipass e scuola sci collettiva di 2 ore giornaliera.

**Ski-pass:** per 6 giorni di settimana bianca L. 35.000.

**Impianti:** 1 funivia, 3 seggiovie, 5 sciovie.

**Portata:** 6.000 persone l'ora.

**Piste discesa:** 10 di cui 4 difficili e 4 facili, per 30 km. complessivi.

**Scuola di sci:** per settimane bianche corsi collettivi L. 20.000. 5 maestri.

**Noleggio:** sì.

**Informazioni:** Associazione Pro Loco - Ussita, tel. (0737) 99124.

#### Prezzi:

Alberghi a Frontignano L. 77.000/188.000

*Bove* tel. 99166  
*Domus Laetitiae* » 99140  
*Felycita* » 99167

a Ussita (8 km. da impianti) L. 110.000/180.000  
*Ussita* tel. 99171

#### Loc. Sammerlano

*Villaggio Turistico Sammerlano* tel. 99291/43

Appartamenti: 2-4-6 letti L. 112.000/167.000

**Nota:** offerta speciale per istituti scolastici, gruppi aziendali, organizzazioni giovanili e sindacali del tempo libero, gruppi sportivi tutti con minimo 25 partecipanti. Skipass a L. 20.000. Scuola sci a L. 16.000.

**Prezzi:** L. 73.000/106.000

Alberghi di 3ª e 4ª cat.  
*Due Fontane (Fiumalbo)* tel. 93914  
*Appennino (Fiumalbo)* » 93124  
*Ghiacciaio (Fiumalbo)* » 93943  
*Laghetto (Fiumalbo)* » 93108  
*Bristol (Dogana)* » 93912  
*Al Sole* » 93916  
*Alla Sorgente (Dogana)* » 93928

Pensioni  
*Bel Soggiorno (Dogana)* tel. 93907  
*Carinzia (Dogana)* » 93935  
*Val del Rio (Dogana)* » 93901  
*Val di Luce (Dogana)* » 93932

**Nota:** servizio pullman locale da Fiumalbo per Dogana e la Val di Luce. Varie agevolazioni, sconti a comitive, prenotazioni meglio se già presso l'albergo prescelto.

## VAL DI LUCE

(FIUMALBO - DOGANA - FAIDELLO)

PROV. MODENA, m. 1388

**Validità:** dal 5/1 al 5/4 esclusa la settimana di Pasqua.

**Include:** pensione completa dalla cena della domenica al pomeriggio del sabato successivo.

**Ski-pass:** tessera personale di libero accesso agli impianti della Val di Luce L. 25.000/28.000 (dal lunedì al sabato).

**Impianti:** 1 seggiovia biposto, 1 cabinovia, 4 sciovie.

**Piste discesa:** 9 (1 difficile).

**Sci alpinismo:** possibile.

**Scuola di sci:** 6 giorni di lezioni (2 ore giornaliera) a L. 23.000.

**Noleggio:** sci e scarponi.

**Informazioni:** Pro Loco Fiumalbo, tel. (0536) 93909; Val di Luce S.p.A., tel. (0573) 60136.

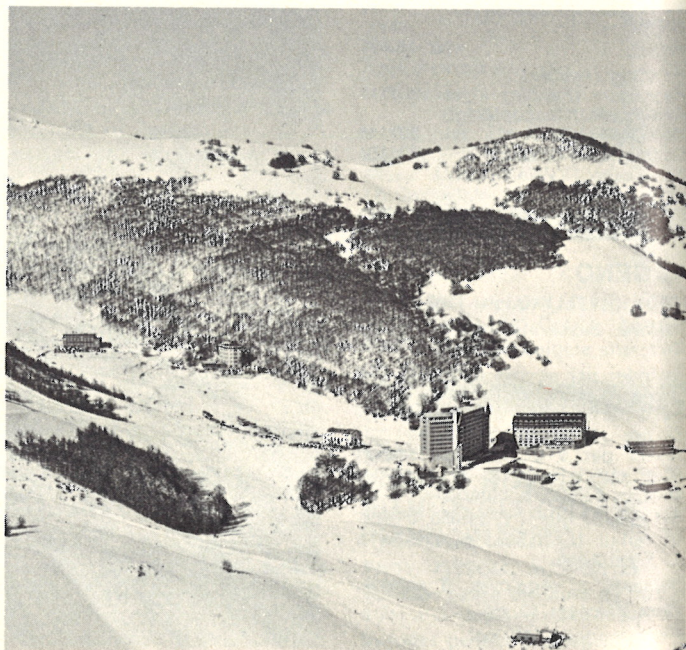

ROCCARASO

Come di consueto anche quest'anno offriamo un panorama di alcune tra le offerte maggiormente interessanti nelle stazioni alpine straniere.

La Francia offre alcuni fra gli aspetti più interessanti. Partiti negli anni '60 con un programma di sviluppo del turismo invernale i francesi hanno impostato il problema a partire dalle possibilità di sfruttamento del « domaine skiable », termine diventato ormai ricorrente tra chi si occupa di turismo sciistico. Conseguenza di questa impostazione pianificata, è stata la nascita delle stazioni integrate, cattedrali della neve, sorte dal nulla, costruite appositamente in funzione dello sci e degli sciatori.

Questo comporta, per esempio, che circa la metà dell'offerta turistica francese è impostata sulla formula residence, appartamento in affitto o multiproprietà, e permette una gestione più agile e anche redditizia che non quella classica degli alberghi.

È un discorso accennato in altri punti di questo inserto ma che è interessante riprendere, non tanto per sottolineare come la Francia sia in argomento caposcuola, quanto perché questa linea di tendenza si sta spostando, anche se con qualche anno di ritardo, verso le altre zone sciistiche delle Alpi, Italia compresa.

Sono state segnalate le località in genere più facilmente raggiungibili dall'Italia, oltre a quelle classiche di risonanza internazionale.

Un'altra facilitazione da rilevare è la possibilità di usufruire di una « mezza » settimana bianca, un periodo cioè di 4 giorni soli, con un « forfait » che prevede le stesse prestazioni.

Per quanto riguarda la Svizzera il criterio adottato è stato sempre quello di segnalare le località più prossime, oltre ai nomi che si sentono risuonare in occasione delle gare di Coppa del Mondo.

In tema di comunicazioni è da segnalare l'apertura del nuovo tunnel del Seelisberg, lungo più di 9 km, che permetterà di raggiungere più agevolmente le località della Svizzera Centrale.

Per il resto c'è da notare come gli elvetici si siano tenuti sul tradizionale: l'offerta dei pacchetti settimanali riguarda infatti soltanto i periodi di « bassa », gennaio e fine stagione. Di conseguenza risulta più facile orientarsi in mezzo ai prezzi e si può essere sicuri che sono i più convenienti. A questo va aggiunto il fatto che essendo gli svizzeri sfavoriti da un cambio piuttosto pesante per la clientela straniera (il franco svizzero è notoriamente tra le monete più forti) hanno puntato molto sulla qualità dell'offerta; ciò non solo per quanto riguarda il continuo potenziamento degli impianti, che garantiscono l'assenza di code e lo sfruttamento pieno dello skipass, ma anche sotto l'aspetto dei servizi ricettivi e delle infrastrutture. Piscine, saune, pattinaggio e altri impianti sportivi si trovano di regola in quasi tutte le stazioni, il che assicura un soggiorno, anche sotto l'aspetto del doposci, più ricco di possibilità di scelta.

## Svizzera

### ADELBODEN

**BERNA, m. 1400**

**Validità:** dal 10/1 al 31/1 e dal 14/3 al 25/4.

**Include:** 7 giorni mezza pensione, scuola sci (per 6 giorni), ski-pass, ingresso libero al pattinaggio.

**Impianti:** 26.

**Piste discesa:** 70 km.

**Piste fondo:** 20 km.

**Altri sport:** slitta, ski bob, pattinaggio, curling, nuoto.

**Informazioni:** Verkehrsbüro, telefono (033) 732252.

**Prezzi:** L. 286.000.

**Nota:** speciali combinazioni per i fondisti.

### BAD SCUOL TARASP VULPERA

**GRIGIONI, m. 1250**

**Validità:** dall'11/1 all'8/2 e dall'8/3 al 12/4.

**Include:** 7 giorni mezza pensione, scuola sci, ski-pass, ingresso alla piscina coperta, combinazioni speciali per lo sci di fondo.

**Impianti:** 11.

**Piste discesa:** 70 km.

**Piste fondo:** 60 km.

**Altri sport:** pattinaggio, curling, tennis, nuoto.

**Informazioni:** Verkehrsbüro, telefono (084) 91381 - 90450.

**Prezzi:** L. 215.800.

**Nota:** vanta il primo skilift triplo della Svizzera. Funzionerà a Muotta Maluns (m. 2380) con portata oraria di 1000 persone. Corsi di sci-paracadutismo.

### CELERINA

**GRIGIONI, m. 1720**

**Validità:** dal 10/1 al 6/2 e dal 21/3 all'11/4.

**Include:** 7 giorni mezza pensione, ski-pass, scuola di sci.

**Impianti:** 23.

**Piste discesa:** 60 km.

**Piste fondo:** 15 km.

**Altri sport:** pattinaggio, curling, nuoto.

**Informazioni:** Verkehrsbüro, telefono (082) 33966.

**Prezzi:** L. 282.900.

**Nota:** speciali combinazioni per lo sci di fondo.

### CRANS - MONTANA

**VALLESE, m. 1500**

**Validità:** dal 3/1 al 6/2 e dal 15/3 al 26/4.

**Include:** 7 giorni di mezza pensione, scuola sci (2 ore al giorno), ski-pass, per 6 giorni.

**Impianti:** 35.

**Piste discesa:** 105 km.

**Piste fondo:** 43 km.

**Altri sport:** slitta, ski bob, curling, pattinaggio, nuoto.

**Informazioni:** Office du Tourisme, tel. (027) 412132 - 413041.

**Prezzi:** L. 244.400.

### DAVOS

**GRIGIONI, m. 1560**

**Validità:** dal 7/1 al 31/1 e dal 22/3 al 12/4.

**Include:** 7 giorni mezza pensione, scuola sci, ski-pass, combinazioni speciali per sci di fondo.

**Impianti:** 40.

**Piste discesa:** 320 km.

**Piste fondo:** 50 km.

**Altri sport:** ski bob, pattinaggio, curling, nuoto.

**Informazioni:** Verkehrsbüro, telefono (083) 35135.

**Prezzi:** L. 276.700.

**Nota:** scuola invernale di equitazione. Migliorate le strade che da Davos portano a Landquart, Praetigau, Thusis, Tiefencastel.

### ENGELBERG

**SV. CENTRALE, m. 1050**

**Validità:** dal 4/1 al 31/1 e dall'8/3 a fine stagione.

**Include:** 6 giorni mezza pensione, scuola di sci, ski-pass, bus fino agli impianti, ingresso libero alla piscina coperta e al pattinaggio.

**Impianti:** 16.

**Piste discesa:** 45 km.

**Piste fondo:** 20 km.

**Altri sport:** slitta, ski bob, pattinaggio, curling, nuoto.

**Informazioni:** Verkehrsbüro, telefono (041) 941161.

**Prezzi:** L. 265.000.

### FLIMS - WALDHAUS

**GRIGIONI, m. 1100**

**Validità:** dal 4/1 all'1/2 e dall'8/3 al 29/3.

**Include:** 7 giorni mezza pensione, scuola sci, ski-pass.

**Impianti:** 9.  
**Piste discesa:** 100 km.  
**Piste fondo:** 45 km.  
**Altri sport:** slitta, ski bob, pattinaggio, curling, tennis, nuoto.  
**Informazioni:** Verkehrsbüro, telefono (081) 391022.  
**Prezzi:** L. 254.300.  
**Novità:** ampliato il campeggio Prau.  
*Nota:* speciali combinazioni per i fondisti.

**GSTAAD**  
**BERNA, m. 1100**  
**Validità:** dal 4/1 al 31/1 e dall'1/3 al 12/4.  
**Include:** 7 giorni mezza pensione, scuola sci (2 ore per 6 giorni), ski-pass, libera circolazione sulla ferrovia Montreux - Oberland, ingresso alla piscina coperta.  
**Impianti:** 52.  
**Piste discesa:** 150 km.  
**Piste fondo:** 21 km.  
**Altri sport:** slitta, ski bob, pattinaggio, curling, nuoto.  
**Informazioni:** Verkehrsbüro, telefono (030) 41055.  
**Prezzi:** L. 305.000.  
*Nota:* speciali combinazioni per lo sci di fondo.

**LENK**  
**BERNA, m. 1070**  
**Validità:** dal 4/1 al 25/1 e dal 16/3 al 12/4.  
**Include:** 7 giorni mezza pensione, scuola sci, ski-pass, ingresso libero alla piscina coperta e al pattinaggio.  
**Impianti:** 16.  
**Piste discesa:** 58 km.  
**Piste fondo:** 39 km.  
**Altri sport:** ski bob, pattinaggio, curling, nuoto.  
**Informazioni:** Verkehrsbüro, telefono (030) 31019.  
**Prezzi:** L. 319.000.  
*Nota:* scuola di sci a tempo pieno per bambini: speciali combinazioni per il fondo.

**LENZERHEIDE**  
**GRIGIONI, m. 1470**  
**Validità:** dal 10/1 al 31/1 e dal 14/3 all'11/4.  
**Include:** 7 giorni mezza pensione, ski-pass, scuola di sci.  
**Impianti:** 31.  
**Piste discesa:** 150 km.  
**Piste fondo:** 42 km.  
**Altri sport:** slitta, ski bob, pattinaggio, curling, nuoto.

**Informazioni:** Verkehrsbüro, telefono (081) 341588 - 89.  
**Prezzi:** L. 332.800.  
*Nota:* speciali combinazioni per i fondisti.

**PONTRESINA**  
**GRIGIONI, m. 1800**  
**Validità:** dall'11/1 all'8/2 e dal 22/3 al 12/4.  
**Include:** 7 giorni mezza pensione, scuola sci (per 6 giorni), 7 ingressi alla piscina coperta, 1 ingresso al pattinaggio e lo ski-pass per tutti gli impianti.  
**Impianti:** 15.  
**Piste discesa:** 62 km.  
**Piste fondo:** 82 km.  
**Altri sport:** slitta, ski bob, pattinaggio, curling, nuoto.  
**Informazioni:** Verkehrsbüro, telefono (082) 66488.  
**Prezzi:** L. 282.000.

**RIEDERALP**  
**VALLESE, m. 1950**  
**Validità:** dal 4/1 all'1/2 e dal 15/3 al 29/3.  
**Include:** 7 giorni di mezza pensione, scuola sci, ski-pass.  
**Impianti:** 13.  
**Piste discesa:** 40 km.  
**Piste fondo:** 2 km.  
**Altri sport:** nuoto.  
**Informazioni:** Verkehrsbüro, telefono (028) 271365-6.  
**Prezzi:** L. 267.000.  
*Nota:* corsi di sci acrobatico.

**SAAS FEE**  
**VALLESE, m. 1800-3000**  
**Validità:** dal 10/1 al 31/1 e dal 25/4 al 30/5.  
**Include:** 7 giorni mezza pensione, scuola sci, ski-pass, ingresso libero in piscina.  
**Impianti:** 22.  
**Piste discesa:** 35 km.  
**Piste fondo:** 8,4 km.  
**Altri sport:** nuoto, slitta, ski bob, pattinaggio, curling.  
**Informazioni:** Skischule, tel. (028) 572348.  
**Prezzi:** L. 262.600 - L. 280.800 per pensione completa.

**ST. MORITZ**  
**GRIGIONI, m. 1860**  
**Validità:** dal 10/1 al 7/2 e dal 21/3 all'11/4.  
**Include:** 7 giorni mezza pensione, scuola sci (per 6 giorni), ski-pass.

**Impianti:** 18.  
**Piste discesa:** 49 km.  
**Piste fondo:** 50 km.  
**Altri sport:** slitta, ski bob, pattinaggio, curling, nuoto.  
**Informazioni:** Verkehrsbüro, telefono (082) 33147 - 49.  
**Prezzi:** L. 301.600.  
*Nota:* scuola di bob per esperti e principianti. Speciali combinazioni per il fondo.

**SILS**  
**GRIGIONI, m. 1810**  
**Validità:** dall'11/1 al 31/1 e dal 22/3 al 4/4.  
**Include:** 6 giorni mezza pensione, scuola sci per 4 ore al giorno.  
**Impianti:** 8.  
**Piste discesa:** 40 km.  
**Piste fondo:** 70 km.  
**Altri sport:** slitta, pattinaggio, curling.  
**Informazioni:** Verkehrsbüro, telefono (082) 45237.  
**Prezzo:** L. 296.400.  
*Nota:* speciali combinazioni per il fondo.

**SILVAPLANA**  
**GRIGIONI, m. 1820**  
**Validità:** dal 10/1 al 7/2 e dal 21/3 all'11/4.  
**Include:** 7 giorni di mezza pensione, scuola sci, ski-pass, (possibilità di solo pernottamento e 1ª colazione).  
**Impianti:** 7.  
**Piste discesa:** 33 km.  
**Piste fondo:** 40 km.

**Altri sport:** slitta, pattinaggio, curling.  
**Informazioni:** Verkehrsbüro, telefono (082) 48151.  
**Prezzi:** L. 274.000.

**WENGEN**  
**BERNA, m. 1300**  
**Validità:** dal 4/1 all'8/2 e dal 14/3 al 12/4.  
**Include:** 7 giorni mezza pensione, ski-pass, scuola di sci (4 ore al giorno per 6 giorni), ingresso alla piscina coperta e al pattinaggio.  
**Impianti:** 14.  
**Piste discesa:** 100 km.  
**Altri sport:** slitta, ski bob, pattinaggio, curling, nuoto.  
**Informazioni:** Verkehrsbüro, telefono (036) 551414.  
**Prezzi:** L. 287.100.  
*Nota:* speciali combinazioni per il fondo.

**ZERMATT**  
**VALLESE, m. 1620**  
**Validità:** dal 10/1 al 30/1 e dal 25/4 all'1/5.  
**Include:** 7 giorni di mezza pensione, scuola di sci, ski-pass, (possibilità di pernottamento e 1ª colazione).  
**Impianti:** 29.  
**Piste discesa:** 120 km.  
**Piste fondo:** 20 km.  
**Altri sport:** pattinaggio, curling, nuoto.  
**Informazioni:** Sekretariat der Wedel-Skikurse, tel. (028) 672640.  
**Prezzi:** L. 311.000.



CRANS - MONTANA



# Francia

## CHAMONIX

ALTA SAVOIA, m. 1035-3842

**Include:** 7 giorni mezza pensione, ski-pass per 6 giorni e collegamenti autobus.

**Impianti:** 50.

**Piste discesa:** 130 km.

**Impianti sportivi:** 3 piscine coperte, pattinaggio, curling, hockey, trampolino di salto.

**Informazioni:** Ufficio del Turismo, Place de l'Eglise, tel. 530024; Servizio permanente d'informazioni, tel. 532000.

**Prezzi:** 1 settimana in albergo di 2ª categoria Fr. 1.605/1.760.

1 settimana in appartamento per 4 persone Fr. 260/370.

## CHAMROUSSE

DELFINATO, m. 1650-2250

**Validità:** dal 5/1 al 31/1.

**Include:** A) 7 giorni di pensione completa. B) 7 giorni camera e colazione in albergo. C) 7 giorni in residence minimo 4 persone. Sono compresi a scelta ski-pass per 6 giorni, scuola di sci per 6 giorni a 2 ore al giorno, eventuale noleggio materiale, ingresso gratis piscina e pattinaggio; oppure: 6 giorni scuola sci fondo a 3 ore al giorno, noleggio attrezzatura, ingresso gratis piscina e pattinaggio. D) 7 giorni in residence minimo 4 persone, esclusi la scuola di sci per la discesa e il noleggio dell'attrezzatura.

**Prezzi:** A) 1.150/1.885 Fr.; B) 625/975 Fr.; C) 580/930 Fr.; D) 450/470 Fr.

**Informazioni:** Office du Tourisme Chamrousse, telefono (0033) (76) 970265 - 970076.

## FLAINE

ALTA SAVOIA, m. 1600-2480

**Include:** soggiorno in albergo per 7 giorni e ski-pass.

**Impianti:** 13.

**Piste discesa:** 18.

**Informazioni:** SHR - Annecy, telefono (50) 453333.

**Prezzi:** in alb. 2 stelle Fr. 1.015/1.225; in appartamento per 4 persone Fr. 435/485.

## LA PLAGNE

SAVOIA, m. 2100-3416

**Include:** 1 settimana di pensione completa e ski-pass.

**Impianti:** 27.

**Piste discesa:** 55 piste per km. 95 complessivi.

**Informazioni:** Ufficio del Turismo, Place de la Cheminée, telefono 101 - 104.

**Prezzi:** 1 settimana in albergo di 2ª categoria Fr. 1.500; in appartamento per 4 persone Fr. 560.

## L'ALPE D'HUEZ

DELFINATO, m. 1860-3350

**Validità:** dal 5/1 al 31/1.

**Include:** A) 7 giorni di pensione completa, ski-pass per 6 giorni, ingresso gratuito piscina e pattinaggio; B) 7 giorni in residence, ski-pass per 6 giorni, ingresso gratuito piscina e pattinaggio.

**Prezzi:** A) 1.020/2.200 Fr.; B) 500/650 Fr.

**Informazioni:** Office du Tourisme Alpe d'Huez, tel. (0033) (76) 803541.

## LE GRAND BORNAND

ALTA SAVOIA, m. 950-1150

**Include:** 7 giorni di mezza pensione, ski-pass per 6 giorni a 2 ore di lezione al giorno.

**Piste fondo:** 6 con circuiti variabili tra i 2 e i 20 km.

**Informazioni:** SHR - Annecy, telefono (50) 453333.

**Prezzi:** 1 settimana in albergo di 2ª categoria, Fr. 1.160; in appartamento per due persone Fr. 500.

## LES ARCS

SAVOIA, m. 800-3000

**Include:** 7 giorni di pensione completa e ski-pass.

**Impianti:** 1 funivia, 13 seggiovie, 26 skilift.

**Piste discesa:** 56; lunghezza totale di 140 km.

**Informazioni:** SHR - Annecy, telefono (50) 453333.

**Prezzi:** 1 settimana in albergo di 2ª categoria, Fr. 1.410/1.515; 1 settimana in appartamento per 4 persone Fr. 550.

## LES DEUX ALPES

DELFINATO, m. 1650-3563

**Validità:** dal 5/1 al 7/2.

**Include:** 7 giorni di pensione completa o meublé, ski-pass per 6 giorni, ingresso alla piscina e al pattinaggio.

**Scuola di sci:** 6 giorni a 3 ore al giorno 250 Fr.

**Noleggio materiale:** sci e scarponi per 6 giorni 200 Fr.

**Informazioni:** Office du Tourisme Deux Alpes, tel. (0033) (76) 805223.

**Prezzi:** in albergo 996/1.605 Fr.; in meublé 459/525 Fr.

## LES MÉNUIRES

SAVOIA, m. 1800-2800

**Include:** 7 giorni di pensione completa e ski-pass.

**Impianti:** 26.

**Piste discesa:** 100 km.

**Informazioni:** SHR - Annecy, telefono (50) 453333.

**Cat. Alberghi indicati:** 2 stelle.

**Prezzi:** 1 settimana in albergo di 2ª cat. Fr. 1.160/1.225; in appartamento (4 posti letto) Fr. 440/505.

## MORZINE - AVORIAZ

ALTA SAVOIA, m. 1800-2360

**Include:** 7 giorni di pensione completa e ski-pass.

**Impianti:** le due stazioni insieme hanno 170 impianti.

**Piste discesa:** quelle percorribili usando lo ski-pass si estendono per 600 km.

**Informazioni:** SHR - Annecy, telefono (50) 453333.

**Prezzi:** 1 settimana in albergo di 2ª categoria, Fr. 1.425.

*Nota:* gli impianti di risalita comprendono quelli di 12 stazioni, fra le quali alcune del versante svizzero.

## VAL D'ISÈRE

SAVOIA, m. 1850-3250

**Include:** 1 settimana di pensione completa e ski-pass.

**Impianti:** 57, 3 funivie, 2 telecabine, 9 seggiovie, 43 skilifts.

**Piste discesa:** 59 piste per un totale di 100 km.

**Informazioni:** Ufficio del Turismo, 73150 Val d'Isère, tel. (79) 061032.

**Prezzi:** 1 settimana in albergo di 2ª categoria, Fr. 1.315.

## VAL THORENS

SAVOIA, m. 2300-3300

**Include:** 1 settimana di pensione completa e ski-pass.

**Impianti:** 20.

**Piste discesa:** 20.

**Informazioni:** Ufficio del Turismo, 73440 Val Thorens, tel. (79) 006090.

**Prezzi:** 1 settimana in albergo di 2ª categoria, Fr. 1.160.

# SALMOIRAGHI

Sede: 20154 Milano  
Via E. Biondi 1  
tel. (02)315794

- Numeri pettorali per gare
- Teloni "arrivo", "traguardo", "partenza", ecc.
- Bandiere segnapista e slalom
- Megafoni - Radiotelefoni - Binocoli
- Diplomi - Attestati - Pergamene
- Striscioni pubblicitari

Listini a richiesta